

LAVA®



Product Catalogue  
2024-2025

Healthy cooking styles to healthy food





## LAVA

Döküm demir ve yağ emayeden yüksek kalite standartlarında ve ileri teknolojiyle Türkiye'de üretilmiştir.

## LAVA

Made of cast iron and liquid enamel, manufactured in Turkey with high standards and advanced technology.





## | doğallıklava

LAVA döküm demir tencere ve tavaları insan ve çevreyle uyumlu pişirme gereçleridir. %100 geri dönüştürülebilir ve kanserojen içermeyen LAVA döküm demir ürünleri, sağlıklı yaşam ve sürdürülebilir bir çevre için mutfağınızda atabileceğiniz bir adımdır.

## | sağlıklılava

LAVA, emaye teknolojisi sayesinde döküm demir ve yiyecekler arasında hiçbir zararlı madde içermeyen bir bariyer yaratır. Kansorejen madde içermeyen LAVA döküm demir ürünleri, yenilikçi tasarımlarıyla pişirme esnasında besin değerlerini korumaya da yardımcıdır. LAVA tavalarında mühürleme yöntemi ile istenmeyen su salınımını önleyerek besin değerlerinin kaybolmasını engellerken tencerelerindeki lezzet damlacıkları ile, buharlaşarak kaybolabilecek vitamin ve mineralleri, damlacıklar halinde yemeğinize geri kazandırır.

## | dayanıklılıklava

Yüksek emaye kalitesi ve dayanıklılığı sayesinde LAVA, nesilden nesile tariflerinizi aktarabileceğiniz bir yadigârdır.

## | kolaylıklava

LAVA ile pişirme ocakta başlar fırında biter. Uzun süre sıcak, soğuk tutma özelliği sayesinde sofrada ailenizle ve arkadaşlarınızla buluşur. Isı kaybının hızlı yaşanabileceği açık hava alanlarında da dostunuzdur. LAVA'nızı açık ateş dahil, mikrodalga dışında her pişirme metodunda kullanabilirsiniz.

## | rahatlıklava

LAVA ile pişen yemeklerin lezzeti, LAVA'nın ağırlığında gizli. Yenilikçi teknolojisi ve tasarımı ile LAVA döküm demir ürünleri, ısıyı tutar ve eşit bir şekilde dağıtarak kolay pişirme sağlar. Ayrıca, LAVA döküm demir ürünleri, bulaşık makinesinde de yıkanabilir.

## | naturalava

LAVA Enameled Cast Iron Cookware aims to maintain harmony with the environment. Made of 100% recyclable non-carcinogenic materials, LAVA Enameled Cast Iron Cookware stimulates a healthy life and an environmentally sustainable future.

## | healthfulava

Produced at state-of-the-art facilities with advanced enameling technology, LAVA Enameled Cast Iron Cookware prevents interaction between the food and cast iron. Fueled by innovative thinking, LAVA's pioneering designs help conserve nutrients through meticulously thought details, such as the inner lid spikes that collect the steam and return vitamins and minerals to the food in droplets while cooking fulfilling stews.

## | forcefulava

Composed of cast iron sealed with enamel, highly durable LAVA Enameled Cast Iron Cookware will become a generation-to-generation heirloom to pass on culinary traditions.

## | practicalava

LAVA Enameled Cast Iron Cookware is suitable for any heat source except for the microwave. Whether cooking hearty stews, grilling juicy steaks, mixing delicious soups, or baking fresh bread, LAVA Enameled Cast Iron Cookware offers efficient, easy-to-use, professional solutions to all skill levels with excellent heat-retaining qualities.

## | peacefulava

The heaviness of LAVA Enameled Cast Iron Cookware is the secret ingredient to delicious recipes. As LAVA Enameled Cast Iron Cookware has high heat-retaining qualities and distributes the heat evenly, they offer a seamless cooking experience. Moreover, LAVA Enameled Cast Iron Cookware is dishwasher safe.



LAVA, 2010 yılında Eskişehir’de kuruldu. Yolculuğuna döküm ızgara üretimiyle başlayan LAVA, bugün zengin ürün çeşitliliği ile dünya mutfaklarında yerini almaktadır.

45.000 m<sup>2</sup> alanda, %100 geri dönüştürülebilir ve kanserojen içermeyen hammaddelerle üretilen LAVA Döküm Demir ürünleri, öncü Ar-Ge çalışmaları, üst düzey üretim teknolojileri, özenli kalite kontrolü ve tutkulu ekibiyle 100’den fazla ülkede HoReCa ve perakende alanlarında kapsamlı ve profesyonel çözümler üretmektedir. Türkiye’de 3000’i aşkın satış noktasında yer alırken, dünya çapında 362 iş ortağı aracılığıyla müşterileriyle buluşmaktadır.

Kalitemiz

İş sürelerinin ve ürünlerin geliştirilmesinde uluslararası kalite standartları yakından takip edilmektedir. LAVA, bu alanda gerekli olan tüm sertifika ve belgelere sahiptir.

- RoHS, REACH sertifikası; kurşun, kadmiyum vb. tehlikeli maddeler içermez.
- LFGB standartlarına uygunluk
- FDA standartlarına uygunluk
- 84/500/EEC standartlarına uygunluk
- CE belgesi
- ISO 9001
- Sitrik Asit, Termal Şok, Su Buharı, Kaynar Su ve Deterjan Çözeltileri için dahili olarak test edilmiştir.







LAVA opened its first enameled cast iron cookware facility in 2010 in Eskisehir, Turkey. With state-of-the-art enameled cast iron manufacturing plants, LAVA became a leading brand in a decade, exporting to more than 100 countries.

LAVA Enameled Cast Iron Cookware is produced in a 45.000 sqm production facility with non-cancerogenic 100% recyclable materials and complies with international standards. With a production capacity of 2 million pieces, LAVA Enameled Cast Iron Cookware meets with customers at 3000 point-of-sales in Türkiye and through 362 business partners globally. With pioneering R&D, the highest manufacturing technologies, rigorous quality control, and a passionate team, LAVA is dedicated to offering efficient, easy-to-use, professional solutions to all skill levels with its comprehensive product range catering to retail and HoReCa worldwide.

#### Quality

LAVA Enameled Cast Iron Cookware is produced with non-cancerogenic 100% recyclable materials and complies with international standards, including:

- RoHS, REACH Certification: no hazardous materials like lead or cadmium
- In Compliance with LFGB - German Standards
- In Compliance with FDA - American Standards
- In Compliance with 84/500/EEC - European Standards
- Internally tested for Cold Citric Acid, Boiling Citric Acid, Water Vapor, Boiling Water, Thermal Shock, and Detergent Solutions.
- CE: Declaration of Conformity
- ISO 9001

**LAVA**®



# INDEX | DiZiN

## Mini Casseroles Mini Tencereler

9



## Round Casseroles Yuvarlak Tencereler

11



## Oval Casseroles Oval Tencereler

16



## Multipurpose Casseroles Çok Amaçlı Yayvan Tencereler

20



## Anatolia Seljuk Casseroles Anadolu Selçuklu Güveçleri

24



## Saucepans Sos Tencereleri

26



## Bread Terrines & Pots Ekmek Kapları, Terrine

28



## Deep Casseroles Kazan, Derin Tencereler

30



## Frying Pans Kızartma Tava ları

32



## Frying Pans, Dual Handle Kızartma Tava lar, Çift Kulplu

40



## Grill Pans Izgara Tava lar

43



## Grill Pans, Dual Handle Izgara Tava lar, Çift Kulplu

50

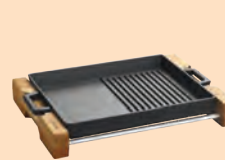

## Griddle Pans, Dual Handle Sığ Izgara Tava lar, Çift Kulplu

59



## Roasters & Baking Trays Rosto & Fırın Tepsileri

63



## Barbecues & Grills Mangallar ve Izgaralar

67



## Woks & Turkish Woks Wok & Sac Kavurma

71



## Hot Plate Griddles Izgara Plakalar, Sıcak Servis

75



## Hot Pots Güveç Kapları

79



## Fajita Plates Fajita Tabaklar

81

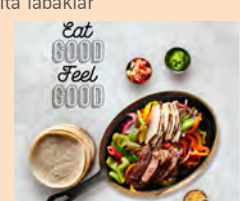

87

Fish Plates  
Balık Tabakları



90

Pizza, Crêpe, and  
Pancake Pans  
Pizza, Krep ve Pankek  
Tavaları



91

Pizza, Crêpe, and  
Pancake Pans  
Pizza, Krep ve Pankek  
Tavaları



92

Cook & Serve Skillets  
Pişirme ve Servis Sahanları



103

Gastronorm Trays  
Gastronomi Küvetler



107

Serving Dishes and Bowls  
Servis Tabak ve Kaseleri



117

HoReCa Serving Dishes & Platters  
HoReCa Servis Tabak ve Sunumları



125

Chopping and Serving Boards  
Kesim ve Servis Ahşapları



129

Accessories and Serving Equipments  
Aksesuar ve Servis Ekipmanları



133

Experience Series



137

Heritage Series



141

New Heritage Series



143

Edition Series



147

Premium Series



151

Spring Series



155

Outdoor Collection  
Doğada Yaşam Koleksiyonu







## MINI CASSEROLES | MİNİ TENCERELER

### FOLK SERIES

Code / Ürün Kodu	Outer Size / Dış Ebat	Capacity / Kapasite	Portion / Porsiyon	Weight (avr.) / Ağırlık (ort.)
LV Y TC 9 KP	w: 10 cm l: 12,5 cm h: 6 cm	0,3 lt	1	0,72 kg



Description: Mini Casserole, Cast Iron, Folk Lid, Diameter (Ø) 9 cm.  
Material / Finishing: Enamelled Cast Iron 3 coat, 2 fire.  
Material Thickness: Bottom: 3,5 mm. Edges: 3 mm.

Ürün Tanımı: Mini Tencere, Döküm Demir Folk Kapak, Çap (Ø) 9 cm.  
Malzeme Kaplama: 3 kat emaye kaplama, 2 fırınlama.  
Malzeme Kalınlıkları: Taban: 3,5 mm. Kenar: 3 mm.

Code / Ürün Kodu	Outer Size / Dış Ebat	Capacity / Kapasite	Portion / Porsiyon	Weight (avr.) / Ağırlık (ort.)
LV Y TC 10 K1	w: 11 cm l: 15 cm h: 7 cm	0,35 lt	1	0,99 kg



Description: Mini Casserole, Cast Iron Folk Lid. Metal Knob, Diameter (Ø) 10 cm.  
Material / Finishing: Enamelled Cast Iron 3 coat, 2 fire.  
Material Thickness: Bottom: 3,5 mm. Edges: 3 mm.

Ürün Tanımı: Mini Tencere, Döküm Demir Folk Kapak, Metal Tepe, Çap (Ø) 10 cm.  
Malzeme Kaplama: 3 kat emaye kaplama, 2 fırınlama.  
Malzeme Kalınlıkları: Taban: 3,5 mm. Kenar: 3 mm.

Code / Ürün Kodu	Outer Size / Dış Ebat	Capacity / Kapasite	Portion / Porsiyon	Weight (avr.) / Ağırlık (ort.)
LV Y TC 10 K2	w: 11 cm l: 15 cm h: 7 cm	0,35 lt	1	1,04 kg



Description: Mini Casserole, Cast Iron Trendy Lid, Metal Knob, Diameter (Ø) 10 cm.  
Material / Finishing: Enamelled Cast Iron 3 coat, 2 fire.  
Material Thickness: Bottom: 3,5 mm. Edges: 3 mm.

Ürün Tanımı: Mini Tencere, Döküm Demir Trendy Kapak, Metal Tepe, Çap (Ø) 10 cm.  
Malzeme Kaplama: 3 kat emaye kaplama, 2 fırınlama.  
Malzeme Kalınlıkları: Taban: 3,5 mm. Kenar: 3 mm.

Code / Ürün Kodu	Outer Size / Dış Ebat	Capacity / Kapasite	Portion / Porsiyon	Weight (avr.) / Ağırlık (ort.)
LV O TC 10 K2	w: 10 cm l: 16 cm h: 7 cm	0,36 lt	1	1,16 kg



Description: Mini Oval Casserole, Cast Iron Trendy Lid, Metal Knob, Dimension 9x12 cm.  
Material / Finishing: Enamelled Cast Iron 3 coat, 2 fire.  
Material Thickness: Bottom: 3,5 mm. Edges: 3 mm.

Ürün Tanımı: Mini Oval Tencere, Döküm Demir Trendy Kapak, Metal Tepe, Ölçü 9x12 cm.  
Malzeme Kaplama: 3 kat emaye kaplama, 2 fırınlama.  
Malzeme Kalınlıkları: Taban: 3,5 mm. Kenar: 3 mm.



## MINI CASSEROLES | MİNİ TENCERELER

## FOLK SERIES



Code / Ürün Kodu	Outer Size / Dış Ebat	Capacity / Kapasite	Portion / Porsiyon	Weight (avr.) / Ağırlık (ort.)
LV WOK 16 K0	w: 17,4 cm l: 25,4 cm h: 7,9 cm	0,75 lt	1	1,05 kg

black orange  
siyah turuncupink blue  
pembe mavigreen red  
yeşil kırmızı

Description: Mini Wok Round, Cast Iron, Self-Handled, Diameter (Ø) 16 cm.

Material / Finishing: Enamelled Cast Iron 3 coat, 2 fire  
Material Thickness: Bottom: 4 mm. Edges: 3,5 mm.

Ürün Tanımı: Mini Wok Yuvarlak, Döküm Demir, Yekpare Kulplu, Çap (Ø) 16 cm.

Malzeme Kaplama: 3 kat emaye kaplama, 2 fırınlama.  
Malzeme Kalınlıkları: Taban: 4 mm. Kenar: 3,5 mm.

Code / Ürün Kodu	Outer Size / Dış Ebat	Capacity / Kapasite	Portion / Porsiyon	Weight (avr.) / Ağırlık (ort.)
LV WOK 16 K3	w: 17,4 cm l: 25,4 cm h: 7,9 cm	0,75 lt	1	1,48 kg

black orange  
siyah turuncupink blue  
pembe mavigreen red  
yeşil kırmızı

Description: Mini Wok Round, Cast Iron, Self-Handled, Glass Lid, Metal Knob, Diameter (Ø) 16 cm.

Material / Finishing: Enamelled Cast Iron 3 coat, 2 fire  
Material Thickness: Bottom: 4 mm. Edges: 3,5 mm.

Ürün Tanımı: Mini Wok Yuvarlak, Döküm Demir Yekpare Kulplu, Cam Kapak, Metal Tepe, Çap (Ø) 16 cm.

Malzeme Kaplama: 3 kat emaye kaplama, 2 fırınlama.  
Malzeme Kalınlıkları: Taban: 4 mm. Kenar: 3,5 mm.

## ROUND CASSEROLES | YUVARLAK TENCERELER

### FOLK SERIES

Code / Ürün Kodu	Outer Size / Dış Ebat	Capacity / Kapasite	Portion / Porsiyon	Weight (avr.) / Ağırlık (ort.)
LVY TC 20 K1	w: 21 cm l: 28 cm h: 11,5 cm	2,82 lt	2-3	4,21 kg



black orange  
siyah turuncu



red blue  
kırmızı mavi



green purple  
yeşil mor

**Description:** Casserole Round, Cast Iron Self-Handled, Cast Iron Folk Lid, Metal Knob, Diameter (Ø)20 cm.  
**Material / Finishing:** Enamelled Cast Iron 3 coat, 2 fire.  
**Material Thickness:** Bottom: 5 mm. Edges: 4 mm.

**Ürün Tanımı:** Tencere Yuvarlak, Döküm Demir Yekpare Kulplu, Döküm Demir Folk Kapak, Metal Tepe, Çap (Ø)20 cm.  
**Malzeme Kaplama:** 3 kat emaye kaplama, 2 fırınlama.  
**Malzeme Kalınlıkları:** Taban: 5 mm. Kenar: 4 mm.

Code / Ürün Kodu	Outer Size / Dış Ebat	Capacity / Kapasite	Portion / Porsiyon	Weight (avr.) / Ağırlık (ort.)
LVY TC 22 K1	w: 23 cm l: 29 cm h: 11,5 cm	3,40 lt	3-4	4,20 kg



black orange  
siyah turuncu



red blue  
kırmızı mavi



green purple  
yeşil mor

**Description:** Casserole Round, Cast Iron Self-Handled, Cast Iron Folk Lid, Metal Knob, Diameter (Ø)22 cm.  
**Material / Finishing:** Enamelled Cast Iron 3 coat, 2 fire.  
**Material Thickness:** Bottom: 5 mm. Edges: 4 mm.

**Ürün Tanımı:** Tencere Yuvarlak, Döküm Demir Yekpare Kulplu, Döküm Demir Folk Kapak, Metal Tepe, Çap (Ø)22 cm.  
**Malzeme Kaplama:** 3 kat emaye kaplama, 2 fırınlama.  
**Malzeme Kalınlıkları:** Taban: 5 mm. Kenar: 4 mm.

Code / Ürün Kodu	Outer Size / Dış Ebat	Capacity / Kapasite	Portion / Porsiyon	Weight (avr.) / Ağırlık (ort.)
LVY TC 24 K1	w: 25 cm l: 32 cm h: 11 cm	4,49 lt	4-5	5,41 kg



black orange  
siyah turuncu



red blue  
kırmızı mavi



green purple  
yeşil mor

**Description:** Casserole Round, Cast Iron Self-Handled, Cast Iron Folk Lid, Metal Knob, Diameter (Ø)24 cm.  
**Material / Finishing:** Enamelled Cast Iron 3 coat, 2 fire.  
**Material Thickness:** Bottom: 5 mm. Edges: 4 mm.

**Ürün Tanımı:** Tencere Yuvarlak, Döküm Demir Yekpare Kulplu, Döküm Demir Folk Kapak, Metal Tepe, Çap (Ø)24 cm.  
**Malzeme Kaplama:** 3 kat emaye kaplama, 2 fırınlama.  
**Malzeme Kalınlıkları:** Taban: 5 mm. Kenar: 4 mm.

Code / Ürün Kodu	Outer Size / Dış Ebat	Capacity / Kapasite	Portion / Porsiyon	Weight (avr.) / Ağırlık (ort.)
LVY TC 28 K1	w: 29 cm l: 36 cm h: 13,5 cm	6,71 lt	6-8	7,26 kg



black orange  
siyah turuncu



red blue  
kırmızı mavi



green purple  
yeşil mor

**Description:** Casserole Round, Cast Iron Self-Handled, Cast Iron Folk Lid, Metal Knob, Diameter (Ø)28 cm.  
**Material / Finishing:** Enamelled Cast Iron 3 coat, 2 fire.  
**Material Thickness:** Bottom: 5 mm. Edges: 4 mm.

**Ürün Tanımı:** Tencere Yuvarlak, Döküm Demir Yekpare Kulplu, Döküm Demir Folk Kapak, Metal Tepe, Çap (Ø)28 cm.  
**Malzeme Kaplama:** 3 kat emaye kaplama, 2 fırınlama.  
**Malzeme Kalınlıkları:** Taban: 5 mm. Kenar: 4 mm.





## ROUND CASSEROLES | YUVARLAK TENCERELER

### TRENDY SERIES

Code / Ürün Kodu	Outer Size / Dış Ebat	Capacity / Kapasite	Portion / Porsiyon	Weight (avr.) / Ağırlık (ort.)
LV Y TC 12 K2	w: 13 cm l: 16,5 cm h: 7cm	0,53 lt	1	1,54 kg



**Description:** Mini Casserole, Round, Cast Iron Self-Handled, Cast Iron Trendy Lid, Metal Knob, Diameter (Ø)12 cm.  
**Material / Finishing:** Enamelled Cast Iron 3 coat, 2 fire.  
**Material Thickness:** Bottom: 5 mm. Edges: 4 mm.

**Ürün Tanımı:** Mini Tencere Yuvarlak, Döküm Demir Yekpare Kulplu, Döküm Demir Trendy Kapak, Metal Tepe, Çap (Ø)12 cm.  
**Malzeme Kaplama:** 3 kat emaye kaplama, 2 fırınlama.  
**Malzeme Kalınlıkları:** Taban: 5 mm. Kenar: 4 mm.

Code / Ürün Kodu	Outer Size / Dış Ebat	Capacity / Kapasite	Portion / Porsiyon	Weight (avr.) / Ağırlık (ort.)
LV Y TC 14 K2	w: 15 cm l: 19 cm h: 7,5 cm	0,76 lt	1-2	2,07 kg



**Description:** Casserole Round, Cast Iron Self-Handled, Cast Iron Trendy Lid, Metal Knob, Diameter (Ø)14 cm.  
**Material / Finishing:** Enamelled Cast Iron 3 coat, 2 fire.  
**Material Thickness:** Bottom: 5 mm. Edges: 4 mm.

**Ürün Tanımı:** Tencere Yuvarlak, Döküm Demir Yekpare Kulplu, Döküm Demir Trendy Kapak, Metal Tepe, Çap (Ø)14 cm.  
**Malzeme Kaplama:** 3 kat emaye kaplama, 2 fırınlama.  
**Malzeme Kalınlıkları:** Taban: 5 mm. Kenar: 4 mm.

Code / Ürün Kodu	Outer Size / Dış Ebat	Capacity / Kapasite	Portion / Porsiyon	Weight (avr.) / Ağırlık (ort.)
LV Y TC 16 K2	w: 17 cm l: 22,5 cm h: 9,5 cm	1,33 lt	1-2	2,64 kg



**Description:** Casserole Round, Cast Iron Self-Handled, Cast Iron Trendy Lid, Metal Knob, Diameter (Ø)16 cm.  
**Material / Finishing:** Enamelled Cast Iron 3 coat, 2 fire.  
**Material Thickness:** Bottom: 4,5 mm. Edges: 3,5 mm.

**Ürün Tanımı:** Tencere Yuvarlak, Döküm Demir Yekpare Kulplu, Döküm Demir Trendy Kapak, Metal Tepe, Çap (Ø)16 cm.  
**Malzeme Kaplama:** 3 kat emaye kaplama, 2 fırınlama.  
**Malzeme Kalınlıkları:** Taban: 4,5 mm. Kenar: 3,5 mm.

Code / Ürün Kodu	Outer Size / Dış Ebat	Capacity / Kapasite	Portion / Porsiyon	Weight (avr.) / Ağırlık (ort.)
LV Y TC 18 K2	w: 19 cm l: 25,5 cm h: 9 cm	1,66 lt	1-2	2,91 kg



**Description:** Casserole Round, Cast Iron Self-Handled, Cast Iron Trendy Lid, Metal Knob, Diameter (Ø)18 cm.  
**Material / Finishing:** Enamelled Cast Iron 3 coat, 2 fire.  
**Material Thickness:** Bottom: 5 mm. Edges: 4 mm.

**Ürün Tanımı:** Tencere Yuvarlak, Döküm Demir Yekpare Kulplu, Döküm Demir Trendy Kapak, Metal Tepe, Çap (Ø)18 cm.  
**Malzeme Kaplama:** 3 kat emaye kaplama, 2 fırınlama.  
**Malzeme Kalınlıkları:** Taban: 5 mm. Kenar: 4 mm.



## ROUND CASSEROLES | YUVARLAK TENCERELER

## TRENDY SERIES

Code / Ürün Kodu	Outer Size / Dış Ebat	Capacity / Kapasite	Portion / Porsiyon	Weight (avr.) / Ağırlık (ort.)
LV Y TC 20 K2	w: 21 cm l: 28 cm h: 11,5 cm	2,82 lt	2-3	4,34 kg



**Description:** Casserole Round, Cast Iron Self-Handled, Cast Iron Trendy Lid Metal Knob, Diameter (Ø)20 cm.  
**Material / Finishing:** Enamelled Cast Iron 3 coat, 2 fire.  
**Material Thickness:** Bottom: 5 mm. Edges: 4 mm.

**Ürün Tanımı:** Tencere Yuvarlak, Döküm Demir Yekpare Kulplu, Döküm Demir Trendy Kapak, Metal Tepe, Çap (Ø)20 cm.  
**Malzeme Kaplama:** 3 kat emaye kaplama, 2 fırınlama.  
**Malzeme Kalınlıkları:** Taban: 5 mm. Kenar: 4 mm.

Code / Ürün Kodu	Outer Size / Dış Ebat	Capacity / Kapasite	Portion / Porsiyon	Weight (avr.) / Ağırlık (ort.)
LV Y TC 24 K2	w: 25 cm l: 32 cm h: 12,5 cm	4,49 lt	4-5	5,76 kg



**Description:** Casserole Round, Cast Iron Self-Handled, Cast Iron Trendy Lid, Metal Knob, Diameter (Ø)24 cm.  
**Material / Finishing:** Enamelled Cast Iron 3 coat, 2 fire.  
**Material Thickness:** Bottom: 5 mm. Edges: 4 mm.

**Ürün Tanımı:** Tencere Yuvarlak, Döküm Demir Yekpare Kulplu, Döküm Demir Trendy Kapak, Metal Tepe, Çap (Ø)24 cm.  
**Malzeme Kaplama:** 3 kat emaye kaplama, 2 fırınlama.  
**Malzeme Kalınlıkları:** Taban: 5 mm. Kenar: 4 mm.

Code / Ürün Kodu	Outer Size / Dış Ebat	Capacity / Kapasite	Portion / Porsiyon	Weight (avr.) / Ağırlık (ort.)
LV Y TC 28 K2	w: 29 cm l: 36 cm h: 13,5 cm	6,71 lt	6-8	7,79 kg



**Description:** Casserole Round, Cast Iron Self-Handled, Cast Iron Trendy Lid, Metal Knob, Diameter (Ø)28 cm.  
**Material / Finishing:** Enamelled Cast Iron 3 coat, 2 fire.  
**Material Thickness:** Bottom: 5 mm. Edges: 4 mm.

**Ürün Tanımı:** Tencere Yuvarlak, Döküm Demir Yekpare Kulplu, Döküm Demir Trendy Kapak, Metal Tepe, Çap (Ø)28 cm.  
**Malzeme Kaplama:** 3 kat emaye kaplama, 2 fırınlama.  
**Malzeme Kalınlıkları:** Taban: 5 mm. Kenar: 4 mm.

Code / Ürün Kodu	Outer Size / Dış Ebat	Capacity / Kapasite	Portion / Porsiyon	Weight (avr.) / Ağırlık (ort.)
LV Y TC 32 K2	w: 33 cm l: 41 cm h: 15 cm	9,86 lt	8-12	9,61 kg



**Description:** Casserole Round, Cast Iron Self-Handled, Cast Iron Trendy Lid, Metal Knob, Diameter (Ø)32 cm.  
**Material / Finishing:** Enamelled Cast Iron 3 coat, 2 fire.  
**Material Thickness:** Bottom: 5 mm. Edges: 4 mm.

**Ürün Tanımı:** Tencere Yuvarlak, Döküm Demir Yekpare Kulplu, Döküm Demir Trendy Kapak, Metal Tepe, Çap (Ø)32 cm.  
**Malzeme Kaplama:** 3 kat emaye kaplama, 2 fırınlama.  
**Malzeme Kalınlıkları:** Taban: 5 mm. Kenar: 4 mm.

## ROUND CASSEROLES | YUVARLAK TENCERELER

### GLASS SERIES

Code / Ürün Kodu	Outer Size / Dış Ebat	Capacity / Kapasite	Portion / Porsiyon	Weight (avr.) / Ağırlık (ort.)
LV Y TC 20 K3	w: 21 cm l: 28 cm h: 11,5 cm	2,82 lt	2-3	3,65 kg



**Description:** Casserole Round, Cast Iron Self-Handled, Glass Lid, Metal Knob, Diameter (Ø)20 cm.  
**Material / Finishing:** Enamelled Cast Iron 3 coat, 2 fire.  
**Material Thickness:** Bottom: 5 mm. Edges: 4 mm.

**Ürün Tanımı:** Tencere Yuvarlak, Döküm Demir Yekpare Kulplu, Cam Kapak, Metal Tepe, Çap (Ø)20 cm.  
**Malzeme Kaplama:** 3 kat emaye kaplama, 2 fırınlama.  
**Malzeme Kalınlıkları:** Taban: 5 mm. Kenar: 4 mm.



black orange  
siyah turuncu



red purple  
kırmızı mor



green blue  
yeşil mavi

Code / Ürün Kodu	Outer Size / Dış Ebat	Capacity / Kapasite	Portion / Porsiyon	Weight (avr.) / Ağırlık (ort.)
LV Y TC 24 K3	w: 25 cm l: 32 cm h: 12,5 cm	4,49 lt	4-5	4,95 kg



**Description:** Casserole Round, Cast Iron Self-Handled, Glass Lid, Metal Knob, Diameter (Ø)24 cm.  
**Material / Finishing:** Enamelled Cast Iron 3 coat, 2 fire.  
**Material Thickness:** Bottom: 5 mm. Edges: 4 mm.

**Ürün Tanımı:** Tencere Yuvarlak, Döküm Demir Yekpare Kulplu, Cam Kapak, Metal Tepe, Çap (Ø)24 cm.  
**Malzeme Kaplama:** 3 kat emaye kaplama, 2 fırınlama.  
**Malzeme Kalınlıkları:** Taban: 5 mm. Kenar: 4 mm.



black orange  
siyah turuncu



red purple  
kırmızı mor



green blue  
yeşil mavi

Code / Ürün Kodu	Outer Size / Dış Ebat	Capacity / Kapasite	Portion / Porsiyon	Weight (avr.) / Ağırlık (ort.)
LV Y TC 28 K3	w: 29 cm l: 36 cm h: 13,5 cm	6,71 lt	6-8	6,14 kg



**Description:** Casserole Round, Cast Iron Self-Handled, Glass Lid, Metal Knob, Diameter (Ø)28 cm.  
**Material / Finishing:** Enamelled Cast Iron 3 coat, 2 fire.  
**Material Thickness:** Bottom: 5 mm. Edges: 4 mm.

**Ürün Tanımı:** Tencere Yuvarlak, Döküm Demir Yekpare Kulplu, Cam Kapak, Metal Tepe, Çap (Ø)28 cm.  
**Malzeme Kaplama:** 3 kat emaye kaplama, 2 fırınlama.  
**Malzeme Kalınlıkları:** Taban: 5 mm. Kenar: 4 mm.



black orange  
siyah turuncu



red purple  
kırmızı mor



green blue  
yeşil mavi





## OVAL CASSEROLES | OVAL TENCERELER

### FOLK SERIES

Code / Ürün Kodu	Outer Size / Dış Ebat	Capacity / Kapasite	Portion / Porsiyon	Weight (avr.) / Ağırlık (ort.)
LV 0 TC 25 K1	w: 21 cm l: 32 cm h: 11cm	3,19 lt	4	5,46 kg



Description: Casserole Oval, Cast Iron Self-Handled, Cast Iron Folk Lid, Metal Knob, Dimension 21x25 cm.  
Material / Finishing: Enamelled Cast Iron 3 coat, 2 fire.  
Material Thickness: Bottom: 6 mm. Edges: 4 mm.

Ürün Tanımı: Tencere Oval, Yekpare Kulplu, Döküm Demir Folk Kapak, Metal Tepe, Ölçü 21x25 cm.  
Malzeme Kaplama: 3 kat emaye kaplama, 2 fırınlama.  
Malzeme Kalınlıkları: Taban: 6 mm. Kenar: 4 mm.

Code / Ürün Kodu	Outer Size / Dış Ebat	Capacity / Kapasite	Portion / Porsiyon	Weight (avr.) / Ağırlık (ort.)
LV 0 TC 27 K1	w: 21 cm l: 34 cm h: 12 cm	3,91 lt	4-6	5,92 kg



Description: Casserole Oval, Cast Iron Self-Handled, Cast Iron Folk Lid, Metal Knob, Dimension 21x27 cm.  
Material / Finishing: Enamelled Cast Iron 3 coat, 2 fire.  
Material Thickness: Bottom: 6 mm. Edges: 4 mm.

Ürün Tanımı: Tencere Oval, Döküm Demir Yekpare Kulplu, Döküm Demir Folk Kapak, Metal Tepe, Ölçü 21x27 cm.  
Malzeme Kaplama: 3 kat emaye kaplama, 2 fırınlama.  
Malzeme Kalınlıkları: Taban: 6 mm. Kenar: 4 mm.

Code / Ürün Kodu	Outer Size / Dış Ebat	Capacity / Kapasite	Portion / Porsiyon	Weight (avr.) / Ağırlık (ort.)
LV 0 TC 29 K1	w: 23 cm l: 36 cm h: 12 cm	4,67 lt	6	6,57 kg



Description: Casserole Oval, Cast Iron Self-Handled, Cast Iron Folk Lid, Metal Knob, Dimension 23x29 cm.  
Material / Finishing: Enamelled Cast Iron 3 coat, 2 fire.  
Material Thickness: Bottom: 6 mm. Edges: 4 mm.

Ürün Tanımı: Tencere Oval, Döküm Demir Yekpare Kulplu, Döküm Demir Folk Kapak, Metal Tepe, Ölçü 23x29 cm.  
Malzeme Kaplama: 3 kat emaye kaplama, 2 fırınlama.  
Malzeme Kalınlıkları: Taban: 6 mm. Kenar: 4 mm.



## OVAL CASSEROLES | OVAL TENCERELER

### TRENDY SERIES

Code / Ürün Kodu	Outer Size / Dış Ebat	Capacity / Kapasite	Portion / Porsiyon	Weight (avr.) / Ağırlık (ort.)
LV 0 TC 25 K2	w: 21 cm l: 32 cm h: 11 cm	3,19 lt	4	5,44 kg



**Description:** Casserole Oval, Cast Iron Self-Handled, Cast Iron Trendy Lid, Metal Knob, Dimension 21x25 cm.  
**Material / Finishing:** Enamelled Cast Iron 3 coat, 2 fire. Material Thickness: Bottom: 6 mm. Edges: 4 mm.

**Ürün Tanımı:** Tencere Oval, Döküm Demir Yekpare Kulplu, Döküm Trendy Demir Kapak, Metal Tepe, Ölçü 21x25 cm. Malzeme Kaplama: 3 kat emaye kaplama, 2 fırınlama. Malzeme Kalınlıkları: Taban: 6 mm. Kenar: 4 mm.

Code / Ürün Kodu	Outer Size / Dış Ebat	Capacity / Kapasite	Portion / Porsiyon	Weight (avr.) / Ağırlık (ort.)
LV 0 TC 27 K2	w: 21 cm l: 34 cm h: 12 cm	3,91 lt	4-6	5,88 kg



**Description:** Casserole Oval, Cast Iron Self-Handled, Cast Iron Trendy Lid, Metal Knob, Dimension 21x27 cm.  
**Material / Finishing:** Enamelled Cast Iron 3 coat, 2 fire. Material Thickness: Bottom: 6 mm. Edges: 4 mm.

**Ürün Tanımı:** Tencere Oval, Döküm Demir Yekpare Kulplu, Döküm Demir Trendy Kapak, Metal Tepe, Ölçü 21x27 cm. Malzeme Kaplama: 3 kat emaye kaplama, 2 fırınlama. Malzeme Kalınlıkları: Taban: 6 mm. Kenar: 4 mm.

Code / Ürün Kodu	Outer Size / Dış Ebat	Capacity / Kapasite	Portion / Porsiyon	Weight (avr.) / Ağırlık (ort.)
LV 0 TC 29 K2	w: 23 cm l: 36 cm h: 12 cm	4,67 lt	6	6,78 kg



**Description:** Casserole Oval, Cast Iron Self-Handled, Cast Iron Trendy Lid, Metal Knob, Dimension 23x29 cm.  
**Material / Finishing:** Enamelled Cast Iron 3 coat, 2 fire. Material Thickness: Bottom: 6mm. Edges: 4 mm.

**Ürün Tanımı:** Tencere Oval, Döküm Demir Yekpare Kulplu, Döküm Demir Trendy Kapak, Metal Tepe, Ölçü 23x29 cm. Malzeme Kaplama: 3 kat emaye kaplama, 2 fırınlama. Malzeme Kalınlıkları: Taban: 6 mm. Kenar: 4 mm.

## OVAL CASSEROLES | OVAL TENCERELER

TRENDY SERIES



Code / Ürün Kodu	Outer Size / Dış Ebat	Capacity / Kapasite	Portion / Porsiyon	Weight (avr.) / Ağırlık (ort.)
LV 0 TC 31 K2	w: 25,5 cm l: 38,5 cm h: 15 cm	7,06 lt	6-8	7,3 kg



Description: Casserole Oval, Cast Iron Self-Handled, Cast Iron Trendy Lid, Metal Knob, Dimension 25x31 cm. Material / Finishing: Enamelled Cast Iron 3 coat, 2 fire. Material Thickness: Bottom: 5 mm. Edges: 4 mm.

Ürün Tanımı: Tencere Oval, Döküm Demir Yekpare Kulplu. Döküm Demir Trendy Kapak, Metal Tepe, Ölçü 25x31 cm. Malzeme Kaplama: 3 kat emaye kaplama, 2 fırınlama. Malzeme Kalınlıkları: Taban: 5 mm. Kenar: 4 mm.

Code / Ürün Kodu	Outer Size / Dış Ebat	Capacity / Kapasite	Portion / Porsiyon	Weight (avr.) / Ağırlık (ort.)
LV 0 TC 33 K2	w: 26,5 cm l: 40 cm h: 12 cm	6,42 lt	8	7,25 kg



Description: Casserole Oval, Cast Iron Self-Handled, Cast Iron Trendy Lid, Metal Knob, Dimension 26x33 cm. Material / Finishing: Enamelled Cast Iron 3 coat, 2 fire. Material Thickness: Bottom: 5 mm. Edges: 4 mm.

Ürün Tanımı: Tencere Oval, Döküm Demir Yekpare Kulplu. Döküm Demir Trendy Kapak, Metal Tepe, Ölçü 26x33 cm. Malzeme Kaplama: 3 kat emaye kaplama, 2 fırınlama. Malzeme Kalınlıkları: Taban: 5 mm. Kenar: 4 mm.



Enjoy  
YOUR  
Meal



## MULTIPURPOSE CASSEROLES | ÇOK AMAÇLI TENCERELER

### FOLK SERIES

Code / Ürün Kodu	Outer Size / Dış Ebat	Capacity / Kapasite	Portion / Porsiyon	Weight (avr.) / Ağırlık (ort.)
LVYST 24 K1	w:25 cm l: 32 cm h:7,5 cm	2,47 lt	4	4,40 kg



**Description:** Multipurpose Casserole. Round, Cast Iron, Self-Handled, Cast Iron Folk Lid, Metal Knob, Diameter (Ø)24 cm.  
**Material / Finishing:** Enamelled Cast Iron 3 coat, 2 fire.  
**Material Thickness:** Bottom: 5 mm. Edges: 4 mm.

**Ürün Tanımı:** Çok Amaçlı Tencere Yuvarlak, Döküm Demir Yekpare Kulplu, Döküm Demir Folk Kapak, Metal Tepe, Çap(Ø)24 cm.  
**Malzeme Kaplama:** 3 kat emaye kaplama, 2 fırınlama.  
**Malzeme Kalınlıkları:** Taban: 5 mm. Kenar: 4 mm.

Code / Ürün Kodu	Outer Size / Dış Ebat	Capacity / Kapasite	Portion / Porsiyon	Weight (avr.) / Ağırlık (ort.)
LVYST 28 K1	w: 29,5 cm l: 36,5 cm h:8 cm	3,51 lt	4-6	5,76 kg



**Description:** Multipurpose Casserole Round, Cast Iron Self-Handled, Cast Iron Folk Lid, Metal Knob, Diameter (Ø)28 cm.  
**Material / Finishing:** Enamelled Cast Iron 3 coat, 2 fire.  
**Material Thickness:** Bottom: 5 mm. Edges: 4 mm.

**Ürün Tanımı:** Çok Amaçlı Tencere Yuvarlak, Döküm Demir Yekpare Kulplu, Döküm Demir Folk Kapak, Metal Tepe, Çap(Ø)28 cm.  
**Malzeme Kaplama:** 3 kat emaye kaplama, 2 fırınlama.  
**Malzeme Kalınlıkları:** Taban: 5 mm. Kenar: 4 mm.

Code / Ürün Kodu	Outer Size / Dış Ebat	Capacity / Kapasite	Portion / Porsiyon	Weight (avr.) / Ağırlık (ort.)
LVYST 28 KDM	w: 29,5 cm l: 36,5 cm h:8 cm	3,51 lt	4-6	5,15 kg



**Description:** Multipurpose Casserole Round, Cast Iron Self-Handled, Cast Iron Dome Lid, Metal Knob, Diameter(Ø)28 cm.  
**Material / Finishing:** Enamelled Cast Iron 3 coat, 2 fire.  
**Material Thickness:** Bottom: 5 mm. Edges: 4 mm.

**Ürün Tanımı:** Çok Amaçlı Tencere Yuvarlak, Döküm Demir Yekpare Kulplu, Döküm Demir Kubbe Form Kapak, Metal Tepe, Çap(Ø)28 cm.  
**Malzeme Kaplama:** 3 kat emaye kaplama, 2 fırınlama.  
**Malzeme Kalınlıkları:** Taban: 5 mm. Kenar: 4 mm.



## MULTIPURPOSE CASSEROLES | ÇOK AMAÇLI TENCERELER

### TRENDY SERIES

Code / Ürün Kodu	Outer Size / Dış Ebat	Capacity / Kapasite	Portion / Porsiyon	Weight (avr.) / Ağırlık (ort.)
LVYST 24 K2	w: 25 cm l: 32 cm h:7,5 cm	2,47 lt	4	4,56 kg



**Description:** Multipurpose Casserole Round, Cast Iron Self-Handled, Cast Iron Trendy Lid, Metal Knob, Diameter (Ø)24 cm.  
**Material / Finishing:** Enamelled Cast Iron 3 coat, 2 fire.  
**Material Thickness:** Bottom: 5 mm. Edges: 4 mm.

**Ürün Tanımı:** Çok Amaçlı Tencere Yuvarlak, Döküm Demir Yekpare Kulplu, Döküm Demir Trendy Kapak, Metal Tepe, Çap (Ø)24 cm.  
**Malzeme Kaplama:** 3 kat emaye kaplama, 2 fırınlama.  
**Malzeme Kalınlıkları:** Taban: 5 mm. Kenar: 4 mm.

Code / Ürün Kodu	Outer Size / Dış Ebat	Capacity / Kapasite	Portion / Porsiyon	Weight (avr.) / Ağırlık (ort.)
LVYST 28 K2	w: 29,5 cm l: 36,5 cm h:8 cm	3,51 lt	4-6	6,41 kg



**Description:** Multipurpose Casserole. Round, Cast Iron Self-Handled, Cast Iron Lid, Metal Knob, Diameter (Ø)28 cm.  
**Material / Finishing:** Enamelled Cast Iron 3 coat, 2 fire.  
**Material Thickness:** Bottom: 5 mm. Edges: 4 mm.

**Ürün Tanımı:** Çok Amaçlı Tencere Yuvarlak, Döküm Demir Yekpare Kulplu, Döküm Demir Trendy Kapak, Metal Tepe, Çap (Ø)28 cm.  
**Malzeme Kaplama:** 3 kat emaye kaplama, 2 fırınlama.  
**Malzeme Kalınlıkları:** Taban: 5 mm. Kenar: 4 mm.

Code / Ürün Kodu	Outer Size / Dış Ebat	Capacity / Kapasite	Portion / Porsiyon	Weight (avr.) / Ağırlık (ort.)
LVYST 32 K2	w:33 cm l: 41 cm h:9 cm	5,66 lt	6-8	7,30 kg



**Description:** Multipurpose Casserole Round, Cast Iron Self-Handled, Cast Iron Trendy Lid, Metal Knob, Diameter (Ø)32 cm.  
**Material / Finishing:** Enamelled Cast Iron 3 coat, 2 fire.  
**Material Thickness:** Bottom: 4,5 mm. Edges: 4 mm.

**Ürün Tanımı:** Çok Amaçlı Tencere Yuvarlak, Döküm Demir Yekpare Kulplu, Döküm Demir Trendy Kapak, Metal Tepe, Çap (Ø)32 cm.  
**Malzeme Kaplama:** 3 kat emaye kaplama, 2 fırınlama.  
**Malzeme Kalınlıkları:** Taban: 4,5 mm. Kenar: 4 mm.

## MULTIPURPOSE CASSEROLES | ÇOK AMAÇLI TENCERELER

### GLASS SERIES

Code / Ürün Kodu	Outer Size / Dış Ebat	Capacity / Kapasite	Portion / Porsiyon	Weight (avr.) / Ağırlık (ort.)
LVYST 24 K3	w: 25 cm l: 32cm h:7,5 cm	2,47 lt	4	3,81 kg



Description: Multipurpose Casserole Round, Cast Iron Self-Handled, Glass Lid, Metal Knob, Diameter (Ø)24 cm. Material / Finishing: Enamelled Cast Iron 3 coat, 2 fire. Material Thickness: Bottom: 5 mm. Edges: 4 mm.

Ürün Tanımı: Çok Amaçlı Tencere Yuvarlak, Döküm Demir Yekpare Kulplu, Cam Kapak, Metal Tepe, Çap (Ø)24 cm. Malzeme Kaplama: 3 kat emaye kaplama, 2 fırınlama. Malzeme Kalınlıkları: Taban: 5 mm. Kenar: 4 mm.

Code / Ürün Kodu	Outer Size / Dış Ebat	Capacity / Kapasite	Portion / Porsiyon	Weight (avr.) / Ağırlık (ort.)
LVYST 28 K3	w: 29,5 cm l: 36,5 cm h:8 cm	3,51 lt	4-6	5,08 kg



Description: Multipurpose Casserole Round, Cast Iron Self-Handled, Glass Lid, Metal Knob, Diameter (Ø)28 cm. Material / Finishing: Enamelled Cast Iron 3 coat, 2 fire. Material Thickness: Bottom: 5 mm. Edges: 4 mm.

Ürün Tanımı: Çok Amaçlı Tencere Yuvarlak, Döküm Demir Yekpare Kulplu, Cam Kapak, Metal Tepe, Çap (Ø)28 cm. Malzeme Kaplama: 3 kat emaye kaplama, 2 fırınlama. Malzeme Kalınlıkları: Taban: 5 mm. Kenar: 4 mm.









## ANATOLIA SELJUK CASSEROLES | ANADOLU SELÇUK GÜVEÇLERİ

Code / Ürün Kodu	Outer Size / Dış Ebat	Capacity / Kapasite	Portion / Porsiyon	Weight (avr.) / Ağırlık (ort.)
LVYTC4 26 EXYK4 PR	w: 28 cm l: 34,3 cm h:11,5 cm	4,35 lt	4-6	5,21 kg



majolica blue  
majolik mavi



majolica aubergine  
majolik mor



majolica green  
majolik yeşil

**Description:** Anatolia Seljuk Casserole Round, Cast Iron Self-Handled, Cast Iron Lid, Diameter (Ø) 26 cm.

**Material / Finishing:** Enamelled Cast Iron 3 coat, 2 fire.  
**Material Thickness:** Bottom: 4 mm. Edges: 3,5 mm.

**Ürün Tanımı:** Anadolu Selçuklu Tencere, Döküm Demir Yekpare Kulplu, Döküm Demir Kapak, Çap (Ø) 26 cm.

**Malzeme Kaplama:** 3 kat emaye kaplama, 2 fırınlama.  
**Malzeme Kalınlıkları:** Taban: 4 mm. Kenar: 3,5 mm.

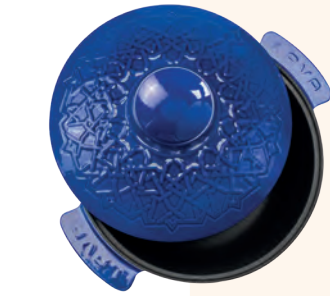





## SAUCEPANS | SOS TENCERELERİ

Code / Ürün Kodu	Outer Size / Dış Ebat	Capacity / Kapasite	Portion / Porsiyon	Weight (avr.) / Ağırlık (ort.)
LV Y SOS 16 K3	w: 17 cm l: 34,5 cm h: 9,5 cm	1,35 lt	1-2	2,26 kg



**Description:** Saucepan Round, Cast Iron Self-Handled, Glass Lid, Metal Knob, Diameter (Ø) 16 cm.  
**Material / Finishing:** Enamelled Cast Iron 3 coat, 2 fire.  
**Material Thickness:** Bottom: 4,5 mm. Edges: 3,5 mm.

**Ürün Tanımı:** Sos Tenceresi Yuvarlak, Döküm Demir Yekpare Saplı, Cam Kapak, Metal Tepe, Çap (Ø) 16 cm.  
**Malzeme Kaplama:** 3 kat emaye kaplama, 2 fırınlama.  
**Malzeme Kalınlıkları:** Taban: 4,5 mm. Kenar: 3,5 mm.



Code / Ürün Kodu	Outer Size / Dış Ebat	Capacity / Kapasite	Portion / Porsiyon	Weight (avr.) / Ağırlık (ort.)
LV Y SOS 16 K2	w: 17 cm l: 34,5 cm h: 9,5 cm	1,35 lt	1-2	2,59 kg



**Description:** Saucepan Round, Cast Iron Self-Handled, Cast Iron Trendy Lid, Metal Knob, Diameter (Ø) 16 cm.  
**Material / Finishing:** Enamelled Cast Iron 3 coat, 2 fire.  
**Material Thickness:** Bottom: 4,5 mm. Edges: 3,5 mm.

**Ürün Tanımı:** Sos Tenceresi Yuvarlak, Döküm Demir Yekpare Saplı, Döküm Demir Trendy Kapak, Metal Tepe, Çap (Ø) 16 cm.  
**Malzeme Kaplama:** 3 kat emaye kaplama, 2 fırınlama.  
**Malzeme Kalınlıkları:** Taban: 4,5 mm. Kenar: 3,5 mm.



Code / Ürün Kodu	Outer Size / Dış Ebat	Capacity / Kapasite	Portion / Porsiyon	Weight (avr.) / Ağırlık (ort.)
LV Y SOS 18 K2	w: 19,1 cm l: 37 cm h: 16,5 cm	3,20 lt	2-4	3,90 kg



**Description:** Saucepan Round, Cast Iron Self-Handled, Cast Iron Trendy Lid, Metal Knob, Diameter (Ø) 18 cm.  
**Material / Finishing:** Enamelled Cast Iron 3 coat, 2 fire.  
**Material Thickness:** Bottom: 4,5 mm. Edges: 3,5 mm.

**Ürün Tanımı:** Sos Tenceresi Yuvarlak, Döküm Demir Yekpare Saplı, Döküm Demir Trendy Kapak, Metal Tepe, Çap (Ø) 18 cm.  
**Malzeme Kaplama:** 3 kat emaye kaplama, 2 fırınlama.  
**Malzeme Kalınlıkları:** Taban: 4,5 mm. Kenar: 3,5 mm.





## BREAD TERRINES &amp; POTS | EKMEK KAPLARI, TERRİNE



Code / Ürün Kodu	Outer Size / Dış Ebat	Capacity / Kapasite	Portion / Porsiyon	Weight (avr.) / Ağırlık (ort.)
LV PEK 826	w: 11,1 cm l: 33 cm h: 10,8 cm	1,05 lt	2-4	2,81 kg



**Description:** Terrine Bread Pot Rectangle, Cast Iron, Self-Handled, Cast Iron Lid. Metal Knob. Dimension 11x29 cm  
**Material / Finishing:** Enamelled Cast Iron 3 coat, 2 fire  
**Material Thickness:** Bottom: 4 mm. Edges: 4 mm.

**Ürün Tanımı:** Terrine Ekmek Tenceresi Dikdörtgen, Döküm Demir Yekpare Kulplu, Döküm Demir Kapak, Metal Tepe, Ölçü 11x29 cm.  
**Malzeme Kaplama:** 3 kat emaye kaplama, 2 fırınlama.  
**Malzeme Kalınlıkları:** Taban: 4 mm. Kenar: 4 mm



black orange  
siyah turuncu



red blue  
kırmızı mavi



green purple  
yeşil mor

Code / Ürün Kodu	Outer Size / Dış Ebat	Capacity / Kapasite	Portion / Porsiyon	Weight (avr.) / Ağırlık (ort.)
LV PEK 826 K44	w: 18,4 cm l: 36,2 cm h: 11,3 cm	1,05 lt	2-4	3,49 kg



**Description:** Terrine Bread Pot Rectangle, Cast Iron. Self-Handled, Cast Iron Lid. Metal Knob, Beechwood Service Stand, 11x29 cm  
**Material / Finishing:** Enamelled Cast Iron 3 coat, 2 fire. Beechwood Service Stand  
**Material Thickness:** Bottom: 4 mm. Edges: 4 mm.

**Ürün Tanımı:** Terrine Ekmek Tenceresi Dikdörtgen, Döküm Demir Yekpare Kulplu, Döküm Demir Kapak, Metal Tepe, Kayın Servis Standı, Ölçü 11x29 cm.  
**Malzeme Kaplama:** 3 kat emaye kaplama, 2 fırınlama. Kayın Servis Standı  
**Malzeme Kalınlıkları:** Taban: 4 mm. Kenar: 4 mm

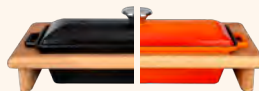

black orange  
siyah turuncu

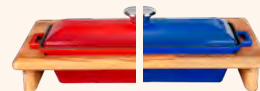

red blue  
kırmızı mavi

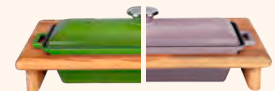

green purple  
yeşil mor

## BREAD TERRINES &amp; POTS | EKMEK KAPLARI, TERRİNE



Code / Ürün Kodu	Outer Size / Dış Ebat	Capacity / Kapasite	Portion / Porsiyon	Weight (avr.) / Ağırlık (ort.)
LV PEK 1228	w: 13 cm l: 31,4 cm h: 10 cm	2,13 lt	2-4	3,58 kg



red blue  
kırmızı mavi

Description: Bread Pot Rectangle, Cast Iron Self-Handled, Cast Iron Lid. Dimension 12x28 cm.  
Material / Finishing: Enamelled Cast Iron 3 coat 2 fire,  
Material Thickness: Bottom:4,0 mm. Edges:3,5 mm.

Ürün Tanımı: Ekmek Tenceresi Dikdörtgen, Döküm Demir Yekpare Kulplu, Döküm Demir Kapak, Ölçü 12x28 cm.

Malzeme Kaplama: 3 kat emaye kaplama, 2 Fırlama,  
Malzeme Kalınlıkları: Taban 4 mm. Kenar: 3,5 mm.

Code / Ürün Kodu	Outer Size / Dış Ebat	Capacity / Kapasite	Portion / Porsiyon	Weight (avr.) / Ağırlık (ort.)
LV PEK 2427	w: 24,8 cm l: 29 cm h: 10,8 cm	3,56 lt	4-6	5,12 kg



red blue  
kırmızı mavi

Description: Bread Pot Rectangle, Cast Iron Self-Handled, Cast Iron Lid, Dimension 24x27 cm.  
Material / Finishing: Enamelled Cast Iron 3 coat 2 fire,  
Material Thickness: Bottom: 4 mm. Edges: 3,5 mm.

Ürün Tanımı: Ekmek Tenceresi Dikdörtgen, Döküm Demir Yekpare Kulplu, Döküm Demir Kapak, Ölçü 24x27 cm.

Malzeme Kaplama: 3 kat emaye kaplama, 2 Fırlama,  
Malzeme Kalınlıkları: Taban 4 mm. Kenar: 3,5 mm.



## DEEP CASSEROLES | KAZAN, DERİN TENCERELER

Code / Ürün Kodu	Outer Size / Dış Ebat	Capacity / Kapasite	Portion / Porsiyon	Weight (avr.) / Ağırlık (ort.)
LV ECO YTC 26 K7	w: 27 cm l: 34 cm h: 13 cm	4,71 lt	4-6	4,95 kg



**Description:** Deep Casserole Round, Cast Iron Self-Handled, Cast Iron Lid, Metal Knob, Diameter (Ø) 26 cm.  
**Material / Finishing:** Enamelled Cast Iron 2 coat 2 fire,  
**Material Thickness:** Bottom: 4 mm. Edges: 3,5 mm.

**Ürün Tanımı:** Tencere Yuvarlak, Döküm Demir Yekpare Kulplu,  
 Döküm Demir Kapak, Metal Tepe, Çap(Ø) 26 cm.  
 Malzeme Kaplama: 2 kat emaye kaplama, 2 Fırınlama,  
 Malzeme Kalınlıkları: Taban 4 mm. Kenar: 3,5 mm.

Code / Ürün Kodu	Outer Size / Dış Ebat	Capacity / Kapasite	Portion / Porsiyon	Weight (avr.) / Ağırlık (ort.)
LV Y KZ 28 K0	w: 30 cm l: 34,5 cm h:11,5 cm	4,20 lt	6-8	4,20 kg



**Description:** Deep Casserole Round, Cast Iron Self-Handled,  
 Diameter (Ø) 28 cm.  
**Material / Finishing:** Enamelled Cast Iron 3 coat, 2 fire  
**Material Thickness:** Bottom: 4 mm. Edges: 3 mm.

**Ürün Tanımı:** Kazan / Tencere Yuvarlak, Döküm Demir Yekpare Kulplu,  
 Çap (Ø) 28 cm.  
 Malzeme Kaplama: 3 kat emaye kaplama, 2 fırınlama.  
 Malzeme Kalınlıkları: Taban: 4 mm. Kenar: 3 mm.

Code / Ürün Kodu	Outer Size / Dış Ebat	Capacity / Kapasite	Portion / Porsiyon	Weight (avr.) / Ağırlık (ort.)
LV Y KZ 28 K3	w: 30 cm l: 34,5cm h:11,5cm	4,20 lt	6-8	5,50 kg



**Description:** Deep Casserole Round, Cast Iron Self-Handled, Glass Lid,  
 Metal Knob, Diameter (Ø) 28cm.  
**Material / Finishing:** Enamelled Cast Iron 3 coat, 2 fire  
**Material Thickness:** Bottom: 4 mm. Edges: 3 mm.

**Ürün Tanımı:** Kazan / Tencere Yuvarlak, Döküm Demir Yekpare Kulplu,  
 Cam Kapak, Metal Tepe, Çap (Ø) 28 cm.  
 Malzeme Kaplama: 3 kat emaye kaplama, 2 fırınlama.  
 Malzeme Kalınlıkları: Taban: 4 mm. Kenar: 3 mm.

## DEEP CASSEROLES | KAZAN, DERİN TENCERELER



Code / Ürün Kodu	Outer Size / Dış Ebat	Capacity / Kapasite	Portion / Porsiyon	Weight (avr.) / Ağırlık (ort.)
LVYKZ 30 K0	w: 32cm l: 36,5cm h:14cm	6,20 lt	8-12	5,00 kg



| Description: Deep Casserole Round, Cast Iron Self-Handled, Diameter (Ø) 30 cm.  
Material / Finishing: Enamelled Cast Iron 3 coat, 2 fire  
Material Thickness: Bottom: 4 mm. Edges: 3 mm.

| Ürün Tanımı: Kazan / Tencere Yuvarlak, Döküm Demir Yekpare Kulplu, Emaye 3 Kat, 2 Fırın, Çap (Ø) 30 cm.  
Malzeme Kaplama: 3 kat emaye kaplama, 2 fırınlama.  
Malzeme Kalınlıkları: Taban: 4 mm. Kenar: 3 mm.

Code / Ürün Kodu	Outer Size / Dış Ebat	Capacity / Kapasite	Portion / Porsiyon	Weight (avr.) / Ağırlık (ort.)
LVYKZ 30 K3	w: 32 cm l: 36,5 cm h:14 cm	6,20 lt	8-12	6,30 kg



| Description: Deep Casserole Round, Cast Iron Self-Handled, Glass Lid, Metal Knob, Diameter (Ø) 30 cm.  
Material / Finishing: Enamelled Cast Iron 3 coat, 2 fire  
Material Thickness: Bottom: 4 mm. Edges: 3 mm.

| Ürün Tanımı: Kazan / Tencere Yuvarlak, Döküm Demir Yekpare Kulplu, Cam Kapak, Metal Tepe, Çap (Ø) 30 cm.  
Malzeme Kaplama: 3 kat emaye kaplama, 2 fırınlama.  
Malzeme Kalınlıkları: Taban: 4 mm. Kenar: 3 mm.



## FRYING PANS | KIZARTMA TAVALAR

Code / Ürün Kodu	Outer Size / Dış Ebat	Capacity / Kapasite	Portion / Porsiyon	Weight (avr.) / Ağırlık (ort.)
LV ECO Y STV 12	w:12,6 cm l: 25,3 cm h: 4,3 cm	0,20 lt	1	0,61 kg



| Description: Frying Pan Round, Cast Iron, Self-Handled, Diameter (Ø)12 cm.  
Material / Finishing: Enamelled Cast Iron 2 coat, 2 fire.  
Material Thickness: Bottom: 4 mm. Edges: 4 mm.

| Ürün Tanımı: Kızartma Tava Yuvarlak, Döküm Demir Yekpare Saplı, Çap (Ø)12 cm.  
Malzeme Kaplama: 2 kat emaye kaplama, 2 fırınlama.  
Malzeme Kalınlıkları: Taban: 4 mm. Kenar: 4 mm.

Code / Ürün Kodu	Outer Size / Dış Ebat	Capacity / Kapasite	Portion / Porsiyon	Weight (avr.) / Ağırlık (ort.)
LV ECO Y STV 12 K4	w: 14,6 cm l: 28 cm h: 5,6 cm	0,20 lt	1	0,91 kg



| Description: Frying Pan Round, Cast Iron, Self-Handled, Diameter (Ø)12 cm.  
Material / Finishing: Enamelled Cast Iron 2 coat, 2 fire. Beechwood Serving Platter.  
Material Thickness: Bottom: 4 mm. Edges: 4 mm. Thick: 18 mm.

| Ürün Tanımı: Kızartma Tava Yuvarlak, Döküm Demir Yekpare Saplı, Çap (Ø)12 cm.  
Malzeme Kaplama: 2 kat emaye kaplama, 2 fırınlama. Kayın Servis Ahşabı.  
Malzeme Kalınlıkları: Taban: 4 mm. Kenar: 4 mm. Kalınlık: 18 mm.

Code / Ürün Kodu	Outer Size / Dış Ebat	Capacity / Kapasite	Portion / Porsiyon	Weight (avr.) / Ağırlık (ort.)
LV ECO Y STV 16	w:19,9 cm l: 29,5 cm h: 4,4 cm	0,39 lt	1-2	0,87 kg



| Description: Frying Pan Round, Cast Iron, Self-Handled, Diameter (Ø)16 cm.  
Material / Finishing: Enamelled Cast Iron 2 coat, 2 fire.  
Material Thickness: Bottom: 4 mm. Edges: 4 mm.

| Ürün Tanımı: Kızartma Tava Yuvarlak, Döküm Demir Yekpare Saplı, Çap (Ø)16 cm.  
Malzeme Kaplama: 2 kat emaye kaplama, 2 fırınlama.  
Malzeme Kalınlıkları: Taban: 4 mm. Kenar: 4 mm.

Code / Ürün Kodu	Outer Size / Dış Ebat	Capacity / Kapasite	Portion / Porsiyon	Weight (avr.) / Ağırlık (ort.)
LV ECO Y STV 16 K4	w:18,6 cm l: 32,8 cm h: 6,4 cm	0,39 lt	1-2	1,27 kg



| Description: Frying Pan Round, Cast Iron Self-Handled, Beechwood Serving Platter, Diameter (Ø)16 cm.  
Material / Finishing: Enamelled Cast Iron 2 coat, 2 fire. Beechwood / Natural Color.  
Material Thickness: Bottom: 4 mm. Edges: 4 mm. Thickness: 25 mm.

| Ürün Tanımı: Kızartma Tava Yuvarlak, Döküm Demir Yekpare Saplı, Kayın Servis Ahşabı, Çap (Ø)16 cm.  
Malzeme Kaplama: 2 kat emaye kaplama, 2 fırınlama. Kayın Ağacı / Doğal Renk.  
Malzeme Kalınlıkları: Taban: 4 mm. Kenar: 4 mm. Kalınlık: 25 mm.

## FRYING PANS | KIZARTMA TAVALAR

Code / Ürün Kodu	Outer Size / Dış Ebat	Capacity / Kapasite	Portion / Porsiyon	Weight (avr.) / Ağırlık (ort.)
LV ECO YSTV 16 K44	w: 25 cm l: 32 cm h: 6,4cm	0,39 lt	1-2	1,92 kg



| Description: Frying Pan Round, Cast Iron Self-Handled, Diameter (Ø) 16 cm.  
Material / Finishing: Enamelled Cast Iron 2 coat, 2 fire. Beechwood Serving Platter.  
Material Thickness: Bottom: 4 mm. Edges: 4 mm. Thickness: 25 mm.

- Ramekins not included.

| Ürün Tanımı: Kızartma Tavası Yuvarlak, Döküm Demir Yekpare Saplı, Çap (Ø) 16 cm.  
Malzeme Kaplama: 2 kat emaye kaplama, 2 fırınlama. Kayın Servis Ahşabı.  
Malzeme Kalınlıkları: Taban: 4 mm. Kenar: 4 mm. Kalınlık: 25 mm.

- Bu ürüne sos kapları dahil değildir.

Code / Ürün Kodu	Outer Size / Dış Ebat	Capacity / Kapasite	Portion / Porsiyon	Weight (avr.) / Ağırlık (ort.)
LV ECO YSTV 20	w: 20 cm l: 33 cm h: 4,5 cm	0,8 lt	1-2	1,32 kg



| Description: Frying Pan Round, Cast Iron Self-Handled, Diameter (Ø) 20 cm.  
Material / Finishing: Enamelled Cast Iron 2 coat, 2 fire.  
Material Thickness: Bottom: 4 mm. Edges: 4 mm.

| Ürün Tanımı: Kızartma Tavası Yuvarlak, Döküm Demir Yekpare Saplı, Çap (Ø) 20 cm.  
Malzeme Kaplama: 2 kat emaye kaplama, 2 fırınlama.  
Malzeme Kalınlıkları: Taban: 4 mm. Kenar: 4 mm.

Code / Ürün Kodu	Outer Size / Dış Ebat	Capacity / Kapasite	Portion / Porsiyon	Weight (avr.) / Ağırlık (ort.)
LV ECO YSTV 20 K4	w: 21,7 cm l: 33 cm h: 6,2 cm	0,8 lt	1-2	1,80 kg



| Description: Frying Pan Round, Cast Iron Self-Handled, Diameter (Ø) 20 cm.  
Material / Finishing: Enamelled Cast Iron 2 coat, 2 fire. Beechwood Serving Platter.  
Material Thickness: Bottom: 4 mm. Edges: 4 mm. Thickness: 25 mm.

| Ürün Tanımı: Kızartma Tavası Yuvarlak, Döküm Demir Yekpare Saplı, Çap (Ø) 20 cm.  
Malzeme Kaplama: 2 kat emaye kaplama, 2 fırınlama. Kayın Servis Ahşabı.  
Malzeme Kalınlıkları: Taban: 4 mm. Kenar: 4 mm. Kalınlık: 25 mm.



# Sweet Mushroom



## FRYING PANS | KIZARTMA TAVALARI

Code / Ürün Kodu	Outer Size / Dış Ebat	Capacity / Kapasite	Portion / Porsiyon	Weight (avr.) / Ağırlık (ort.)
LV Y TV 16 KO	w: 17 cm l: 34,5 cm h:4,6 cm	0,40 lt	1	1,41 kg



| Description: Frying Pan Round, Cast Iron Self-Handled, Diameter (Ø)16 cm.  
Material / Finishing: Enamelled Cast Iron 3 coat, 2 fire  
Material Thickness: Bottom: 5 mm. Edges: 4 mm.

| Ürün Tanımı: Kızartma Tava Yuvarlak, Döküm Demir Yekpare Saplı, Çap (Ø)16 cm.  
Malzeme Kaplama: 3 kat emaye kaplama, 2 fırınlama.  
Malzeme Kalınlıkları: Taban: 5 mm. Kenar: 4 mm.



black orange  
siyah turuncu



red blue  
kırmızı mavi



green purple  
yeşil mor

Code / Ürün Kodu	Outer Size / Dış Ebat	Capacity / Kapasite	Portion / Porsiyon	Weight (avr.) / Ağırlık (ort.)
LV Y TV 20 KO	w: 10,5 cm l: 38,5 cm h:5,1 cm	0,77 lt	1-2	1,97 kg



| Description: Frying Pan Round, Cast Iron Self-Handled, Diameter (Ø)20 cm.  
Material / Finishing: Enamelled Cast Iron 3 coat, 2 fire  
Material Thickness: Bottom: 5 mm. Edges: 4 mm.

| Ürün Tanımı: Kızartma Tava Yuvarlak, Döküm Demir Yekpare Saplı, Çap (Ø)20 cm.  
Malzeme Kaplama: 3 kat emaye kaplama, 2 fırınlama.  
Malzeme Kalınlıkları: Taban: 5 mm. Kenar: 4 mm.



black orange  
siyah turuncu



red blue  
kırmızı mavi



green purple  
yeşil mor



delicious  
homemade



## FRYING PANS | KIZARTMA TAVALARI

Code / Ürün Kodu	Outer Size / Dış Ebat	Capacity / Kapasite	Portion / Porsiyon	Weight (avr.) / Ağırlık (ort.)
LVY STV 28 KO	w: 32,5 cm l:46,4 cm h:6,1 cm	2,3 lt	4-6	2,74 kg



Description: Frying Pan Round, Cast Iron Self-Handled, Diameter (Ø) 28 cm.  
Material / Finishing: Enamelled Cast Iron 3 coat, 2 fire  
Material Thickness: Bottom: 4 mm. Edges: 3 mm.

Ürün Tanımı: Kızartma Tavası Yuvarlak, Döküm Demir Yekpare Saplı, Çap (Ø) 28cm.  
Malzeme Kaplama: 3 kat emaye kaplama, 2 fırınlama.  
Malzeme Kalınlıkları: Taban: 4 mm. Kenar: 3 mm.



Code / Ürün Kodu	Outer Size / Dış Ebat	Capacity / Kapasite	Portion / Porsiyon	Weight (avr.) / Ağırlık (ort.)
LV ECO Y TV 28	w:32,5 cm l:46,4 cm h:6,1 cm	2,30 lt	4-6	2,74 kg



Description: Frying Pan Round, Cast Iron Self-Handled, Diameter (Ø) 28 cm.  
Material / Finishing: Enamelled Cast Iron 2 coat, 2 fire  
Material Thickness: Bottom: 4 mm. Edges: 3 mm.

Ürün Tanımı: Kızartma Tavası Yuvarlak, Döküm Demir Yekpare Saplı, Çap (Ø) 28 cm.  
Malzeme Kaplama: 2 kat emaye kaplama, 2 fırınlama.  
Malzeme Kalınlıkları: Taban: 4 mm. Kenar: 3 mm.

Code / Ürün Kodu	Outer Size / Dış Ebat	Capacity / Kapasite	Portion / Porsiyon	Weight (avr.) / Ağırlık (ort.)
LV ECO Y TV 30	w: 34,6 cm l:48,4 cm h:6 cm	2,78 lt	4-6	2,79 kg



Description: Frying Pan Round, Cast Iron Self-Handled, Diameter (Ø) 30 cm.  
Material / Finishing: Enamelled Cast Iron 2 coat, 2 fire  
Material Thickness: Bottom: 3,5 mm. Edges: 3 mm.

Ürün Tanımı: Kızartma Tavası Yuvarlak, Döküm Demir Yekpare Saplı, Çap (Ø) 30cm.  
Malzeme Kaplama: 2 kat emaye kaplama, 2 fırınlama.  
Malzeme Kalınlıkları: Taban: 3,5 mm. Kenar: 3 mm.

Code / Ürün Kodu	Outer Size / Dış Ebat	Capacity / Kapasite	Portion / Porsiyon	Weight (avr.) / Ağırlık (ort.)
LV ECO Y TV 34	w: 38,9 cm l: 52,4 cm h:6,5 cm	4 lt	6-8	3,49 kg



Description: Frying Pan Round, Cast Iron Self-Handled, Diameter (Ø) 34 cm.  
Material / Finishing: Enamelled Cast Iron 2 coat, 2 fire  
Material Thickness: Bottom: 3,5 mm. Edges: 3 mm.

Ürün Tanımı: Kızartma Tavası Yuvarlak, Döküm Demir Yekpare Saplı, Çap (Ø) 34 cm.  
Malzeme Kaplama: 2 kat emaye kaplama, 2 fırınlama.  
Malzeme Kalınlıkları: Taban: 3,5 mm. Kenar: 3 mm.



## FRYING PANS | KIZARTMA TAVALARI

Code / Ürün Kodu	Outer Size / Dış Ebat	Capacity / Kapasite	Portion / Porsiyon	Weight (avr.) / Ağırlık (ort.)
LV ECO YSTV 24	w: 27,8 cm l: 41,7 cm h: 7,1 cm	1,84 lt	4	2,50 kg



Description: Frying Pan Round, Cast Iron Self-Handled, Diameter (Ø) 24 cm.  
Material / Finishing: Enamelled Cast Iron 2 coat, 2 fire  
Material Thickness: Bottom: 4,5 mm. Edges: 4 mm.

Ürün Tanımı: Kızartma Tava Yuvarlak, Döküm Demir Yekpare Saplı, Çap (Ø) 24 cm.  
Malzeme Kaplama: 2 kat emaye kaplama, 2 fırınlama.  
Malzeme Kalınlıkları: Taban: 4,5 mm. Kenar: 4 mm.

Code / Ürün Kodu	Outer Size / Dış Ebat	Capacity / Kapasite	Portion / Porsiyon	Weight (avr.) / Ağırlık (ort.)
LV YSTV 24	w: 27,8 cm l: 41,7 cm h: 7,1 cm	1,84 lt	4	2,50 kg



Description: Frying Pan Round, Cast Iron Self-Handled, Diameter (Ø) 24 cm.  
Material / Finishing: Enamelled Cast Iron 3 coat, 2 fire  
Material Thickness: Bottom: 4,5 mm. Edges: 4 mm.

Ürün Tanımı: Kızartma Tava Yuvarlak, Döküm Demir Yekpare Saplı, Çap (Ø) 24 cm.  
Malzeme Kaplama: 3 kat emaye kaplama, 2 fırınlama.  
Malzeme Kalınlıkları: Taban: 4,5 mm. Kenar: 4 mm.



Code / Ürün Kodu	Outer Size / Dış Ebat	Capacity / Kapasite	Portion / Porsiyon	Weight (avr.) / Ağırlık (ort.)
LV Y KTV 24 KO	w: 25 cm l: 48 cm h: 10,5 cm	1,90 lt	4	2,12 kg



Description: Frying Pan Round, Cast Iron Self-Handled, Diameter (Ø) 24 cm.  
Material / Finishing: Enamelled Cast Iron 3 coat, 2 fire  
Material Thickness: Bottom: 4,5 mm. Edges: 3 mm.

Ürün Tanımı: Kızartma Tava Yuvarlak, Döküm Demir Yekpare Saplı, Çap (Ø) 24 cm.  
Malzeme Kaplama: 3 kat emaye kaplama, 2 fırınlama.  
Malzeme Kalınlıkları: Taban: 4,5 mm. Kenar: 3 mm.



Code / Ürün Kodu	Outer Size / Dış Ebat	Capacity / Kapasite	Portion / Porsiyon	Weight (avr.) / Ağırlık (ort.)
LV Y DTV KTV 26	w: 27 cm l: 43,5 cm h: 9,5 cm	2,90 lt	4	5,37 kg



Description: Combo Deep Frying Pan, Cast Iron Self-Handled, Cast Iron Frying Pan Lid, Diameter (Ø) 26 cm.  
Material / Finishing: Enamelled Cast Iron 3 coat, 2 fire  
Material Thickness: Bottom: 4 mm. Edges: 3,5 mm.

Ürün Tanımı: Combo Derin Tava Yuvarlak, Döküm Demir Yekpare Saplı, Kızartma Tava Döküm Kapak, Çap (Ø) 26 cm.  
Malzeme Kaplama: 3 kat emaye kaplama, 2 fırınlama.  
Malzeme Kalınlıkları: Taban: 4 mm. Kenar: 3,5 mm.



## FRYING PANS, DUAL HANDLE | KIZARTMA TAVALAR, ÇİFT KULPLU

Code / Ürün Kodu	Outer Size / Dış Ebat	Capacity / Kapasite	Portion / Porsiyon	Weight (avr.) / Ağırlık (ort.)
LV ECO TV 26 KO	w: 29,5 cm l: 33 cm h: 4 cm	1,39 lt	2-4	2,15 kg



Description: Frying Pan Round, Cast Iron Self-Handled, Diameter (Ø) 26 cm.  
Material / Finishing: Enamelled Cast Iron 2 coat, 2 fire  
Material Thickness: Bottom: 4,4 mm. Edges: 3,5 mm.

Ürün Tanımı: Kızartma Tava Yuvarlak, Döküm Demir Yekpare Kulplu, Çap (Ø) 26 cm.  
Malzeme Kaplama: 2 kat emaye kaplama, 2 fırınlama.  
Malzeme Kalınlıkları: Taban: 4,4 mm. Kenar: 3,5 mm.

Code / Ürün Kodu	Outer Size / Dış Ebat	Capacity / Kapasite	Portion / Porsiyon	Weight (avr.) / Ağırlık (ort.)
LV ECO TV 26 K3	w: 29,5 cm l: 33 cm h: 6 cm	1,39 lt	2-4	3,15 kg



Description: Frying Pan Round, Cast Iron Self-Handled, Glass Lid. Metal Knob, Diameter (Ø) 26 cm.  
Material / Finishing: Enamelled Cast Iron 2 coat, 2 fire  
Material Thickness: Bottom: 4,4 mm. Edges: 3,5 mm.

Ürün Tanımı: Kızartma Tava Yuvarlak, Döküm Demir. Yekpare Kulplu. Cam Kapak, Metal Tepe, Çap (Ø) 26 cm.  
Malzeme Kaplama: 2 kat emaye kaplama, 2 fırınlama.  
Malzeme Kalınlıkları: Taban: 4,4 mm. Kenar: 3,5 mm.

Code / Ürün Kodu	Outer Size / Dış Ebat	Capacity / Kapasite	Portion / Porsiyon	Weight (avr.) / Ağırlık (ort.)
LVY STV 26 KO	w: 29,5 cm l: 33 cm h: 4 cm	1,39 lt	2-4	2,15 kg



Description: Frying Pan Round, Cast Iron Self-Handled. Diameter (Ø) 26 cm.  
Material / Finishing: Enamelled Cast Iron 3 coat, 2 fire  
Material Thickness: Bottom: 4,5 mm. Edges: 3,5 mm.

Ürün Tanımı: Kızartma Tava Yuvarlak, Döküm Demir Yekpare Kulplu, Çap (Ø) 26 cm.  
Malzeme Kaplama: 3 kat emaye kaplama, 2 fırınlama.  
Malzeme Kalınlıkları: Taban: 4,5 mm. Kenar: 3,5 mm.



orange red  
turuncu kırmızı

Code / Ürün Kodu	Outer Size / Dış Ebat	Capacity / Kapasite	Portion / Porsiyon	Weight (avr.) / Ağırlık (ort.)
LVY STV 26 K3	w: 29,5 cm l: 33 cm h: 6 cm	1,39 lt	2-4	3,15 kg



Description: Frying Pan Round, Cast Iron Self-Handled, Glass Lid. Metal Knob, Diameter (Ø) 26 cm.  
Material / Finishing: Enamelled Cast Iron 3 coat, 2 fire  
Material Thickness: Bottom: 4,5 mm. Edges: 3,5 mm.

Ürün Tanımı: Kızartma Tava Yuvarlak, Döküm Demir Yekpare Kulplu, Cam Kapak, Metal Tepe, Çap (Ø) 26 cm.  
Malzeme Kaplama: 3 kat emaye kaplama, 2 fırınlama.  
Malzeme Kalınlıkları: Taban: 4,5 mm. Kenar: 3,5 mm.



orange red  
turuncu kırmızı



## FRYING PANS, DUAL HANDLE | KIZARTMA TAVALAR, ÇİFT KULPLU

Code / Ürün Kodu	Outer Size / Dış Ebat	Capacity / Kapasite	Portion / Porsiyon	Weight (avr.) / Ağırlık (ort.)
LV ECO TV 30 KO	w: 34 cm l: 38 cm h: 4,1 cm	2,11 lt	4-6	3,04 kg

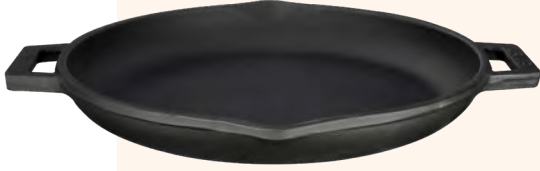

| Description: Frying Pan Round, Cast Iron Self-Handled, Diameter (Ø) 30 cm.  
Material / Finishing: Enamelled Cast Iron 2 coat, 2 fire  
Material Thickness: Bottom: 5 mm. Edges: 4 mm.

| Ürün Tanımı: Kızartma Tavası Yuvarlak, Döküm Demir Yekpare Kulplu, Çap (Ø) 30 cm.  
Malzeme Kaplama: 2 kat emaye kaplama, 2 fırınlama.  
Malzeme Kalınlıkları: Taban: 5 mm. Kenar: 4 mm.

Code / Ürün Kodu	Outer Size / Dış Ebat	Capacity / Kapasite	Portion / Porsiyon	Weight (avr.) / Ağırlık (ort.)
LV ECO TV 30 K3	w: 34 cm l: 38 cm h: 8 cm	2,11 lt	4-6	4,27 kg



| Description: Frying Pan Round, Cast Iron Self-Handled, Glass Lid, Metal Knob, Diameter (Ø) 30 cm.  
Material / Finishing: Enamelled Cast Iron 2 coat, 2 fire  
Material Thickness: Bottom: 5 mm. Edges: 4 mm.

| Ürün Tanımı: Kızartma Tavası Yuvarlak, Döküm Demir Yekpare Kulplu, Cam Kapak, Metal Tepe, Çap (Ø) 30 cm.  
Malzeme Kaplama: 2 kat emaye kaplama, 2 fırınlama.  
Malzeme Kalınlıkları: Taban: 5 mm. Kenar: 4 mm.

Code / Ürün Kodu	Outer Size / Dış Ebat	Capacity / Kapasite	Portion / Porsiyon	Weight (avr.) / Ağırlık (ort.)
LV Y STV 30 KO	w: 34 cm l: 38 cm h: 4,1 cm	2,11 lt	4-6	3,20 kg



| Description: Frying Pan Round, Cast Iron Self-Handled, Diameter (Ø) 30 cm.  
Material / Finishing: Enamelled Cast Iron 3 coat, 2 fire  
Material Thickness: Bottom: 5 mm. Edges: 4 mm.

| Ürün Tanımı: Kızartma Tavası Yuvarlak, Döküm Demir Yekpare Kulplu, Çap (Ø) 26 cm.  
Malzeme Kaplama: 3 kat emaye kaplama, 2 fırınlama.  
Malzeme Kalınlıkları: Taban: 5 mm. Kenar: 4 mm.



orange red  
turuncu kırmızı

Code / Ürün Kodu	Outer Size / Dış Ebat	Capacity / Kapasite	Portion / Porsiyon	Weight (avr.) / Ağırlık (ort.)
LV Y STV 30 K3	w: 34 cm l: 38 cm h: 8 cm	2,11 lt	4-6	4,42 kg



| Description: Frying Pan Round, Cast Iron. Self-Handled, Glass Lid, Metal Knob, Diameter (Ø) 30 cm.  
Material / Finishing: Enamelled Cast Iron 3 coat, 2 fire  
Material Thickness: Bottom: 5 mm. Edges: 4 mm.

| Ürün Tanımı: Kızartma Tavası Yuvarlak, Döküm Demir Yekpare Kulplu, Cam Kapak, Metal Tepe, Çap (Ø) 30 cm.  
Malzeme Kaplama: 3 kat emaye kaplama, 2 fırınlama.  
Malzeme Kalınlıkları: Taban: 5 mm. Kenar: 4 mm.



orange red  
turuncu kırmızı

## FRYING PANS, DUAL HANDLE | KIZARTMA TAVALAR, ÇİFT KULPLU

Code / Ürün Kodu	Outer Size / Dış Ebat	Capacity / Kapasite	Portion / Porsiyon	Weight (avr.) / Ağırlık (ort.)
LV ECO P TV 2626 K0	w: 29,5 cm l: 36 cm h: 5 cm	1,40 lt	4	2,11 kg



Description: Frying Pan Round, Cast Iron Self-Handled, Dimension 26x26 cm.  
Material / Finishing: Enamelled Cast Iron 2 coat, 2 fire  
Material Thickness: Bottom: 3,6 mm. Edges: 3,2 mm.

Ürün Tanımı: Kızartma Tavası Yuvarlak, Döküm Demir Yekpare Kulplu, Ölçü 26x26 cm.  
Malzeme Kaplama: 2 kat emaye kaplama, 2 fırınlama.  
Malzeme Kalınlıkları: Taban: 3,6 mm. Kenar: 3,2 mm.

Code / Ürün Kodu	Outer Size / Dış Ebat	Capacity / Kapasite	Portion / Porsiyon	Weight (avr.) / Ağırlık (ort.)
LV ECO P TV 2626 K3	w: 29,5 cm l: 36 cm h: 13 cm	1,40 lt	4	3,20 kg



Description: Frying Pan Round, Cast Iron Self-Handled, Glass Lid, Metal Knob, Dimension 26x26 cm.  
Material / Finishing: Enamelled Cast Iron 2 coat, 2 fire  
Material Thickness: Bottom: 3,6 mm. Edges: 3,2 mm.

Ürün Tanımı: Kızartma Tavası Yuvarlak, Döküm Demir Yekpare Kulplu, Cam Kapak Metal Tepe, Ölçü 26x26 cm.  
Malzeme Kaplama: 2 kat emaye kaplama, 2 fırınlama.  
Malzeme Kalınlıkları: Taban: 3,6 mm. Kenar: 3,2 mm.

Code / Ürün Kodu	Outer Size / Dış Ebat	Capacity / Kapasite	Portion / Porsiyon	Weight (avr.) / Ağırlık (ort.)
LV ECO P TV 2626 K4	w: 33 cm l: 36 cm h: 7,5 cm	1,40 lt	4	3,18 kg



Description: Frying Pan Round, Cast Iron Self-Handled, Dimension 26x26 cm.  
Material / Finishing: Enamelled Cast Iron 2 coat, 2 fire, Beechwood Serving Platter  
Material Thickness: Bottom: 3,6 mm. Edges: 3,2 mm. Thickness: 25 mm.

Ürün Tanımı: Kızartma Tavası Yuvarlak, Döküm Demir Yekpare Kulplu, Ölçü 26x26 cm.  
Malzeme Kaplama: 2 kat emaye kaplama, 2 fırınlama. Kayın Servis Ahşabı  
Malzeme Kalınlıkları: Taban: 3,6 mm. Kenar: 3,2 mm. Kalınlık: 25 mm.

Code / Ürün Kodu	Outer Size / Dış Ebat	Capacity / Kapasite	Portion / Porsiyon	Weight (avr.) / Ağırlık (ort.)
LV ECO P TV 2626 K44	w: 33 cm l: 36 cm h: 15,5 cm	1,40 lt	4	4,27 kg



Description: Frying Pan Round, Cast Iron Self-Handled, Glass Lid, Metal Knob, Dimension 26x26 cm.  
Material / Finishing: Enamelled Cast Iron 2 coat, 2 fire, Beechwood Serving Platter  
Material Thickness: Bottom: 3,6 mm. Edges: 3,2 mm. Thickness: 25 mm.

Ürün Tanımı: Kızartma Tavası Yuvarlak, Döküm Demir Yekpare Kulplu, Cam Kapak Metal Tepe, Ölçü 26x26 cm.  
Malzeme Kaplama: 2 kat emaye kaplama, 2 fırınlama. Kayın Servis Ahşabı  
Malzeme Kalınlıkları: Taban: 3,6 mm. Kenar: 3,2 mm. Kalınlık: 25 mm.

Code / Ürün Kodu	Outer Size / Dış Ebat	Capacity / Kapasite	Portion / Porsiyon	Weight (avr.) / Ağırlık (ort.)
LV Y DTV 25 K0	w: 26,5 cm l: 32,3 cm h: 7 cm	2,10 lt	4	2,67 kg



Description: Deep Frying Pan Round, Cast Iron Self-Handled, Diameter (Ø) 27 cm.  
Material / Finishing: Enamelled Cast Iron 3 coat, 2 fire  
Material Thickness: Bottom: 4 mm. Edges: 3,5 mm.

Ürün Tanımı: Derin Kızartma Tavası Yuvarlak, Döküm Demir Yekpare Kulplu, Çap (Ø) 27 cm.  
Malzeme Kaplama: 3 kat emaye kaplama, 2 fırınlama.  
Malzeme Kalınlıkları: Taban: 4 mm. Kenar: 3,5 mm.



## FRYING PANS, DUAL HANDLE | KIZARTMA TAVALAR, ÇİFT KULPLU



Code / Ürün Kodu	Outer Size / Dış Ebat	Capacity / Kapasite	Portion / Porsiyon	Weight (avr.) / Ağırlık (ort.)
LV ECO RE TV 2626	w: 27,1 cm l: 33,8 cm h: 5,6 cm	2,51 lt	4-6	3 kg



| Description: Frying Pan Square, Cast Iron Self-Handled, 26x26 cm.  
Material / Finishing: Enamelled Cast Iron 2 coat, 2 fire  
Material Thickness: Bottom: 3,5 mm. Edges: 3,5 mm.

| Ürün Tanımı: Kızartma Tavası Kare, Döküm Demir Yekpare Kulplu, 26x26 cm.  
Malzeme Kaplama: 2 kat emaye kaplama, 2 fırınlama.  
Malzeme Kalınlıkları: Taban: 3,5 mm. Kenar: 3,5 mm.

Code / Ürün Kodu	Outer Size / Dış Ebat	Capacity / Kapasite	Portion / Porsiyon	Weight (avr.) / Ağırlık (ort.)
LV RE TV 2626	w: 27,1 cm l: 33,8 cm h: 5,6 cm	2,51 lt	4-6	3 kg



| Description: Frying Pan Square, Cast Iron Self-Handled, 26x26 cm.  
Material / Finishing: Enamelled Cast Iron 3 coat, 2 fire  
Material Thickness: Bottom: 3,5 mm. Edges: 3,5 mm.

| Ürün Tanımı: Kızartma Tavası Kare, Döküm Demir Yekpare Kulplu, 26x26 cm.  
Malzeme Kaplama: 3 kat emaye kaplama, 2 fırınlama.  
Malzeme Kalınlıkları: Taban: 3,5 mm. Kenar: 3,5 mm.

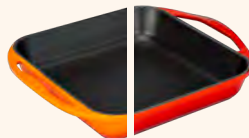

orange red  
turuncu kırmızı



its  
to **TIME**  
Grill





## GRILL PANS | IZGARA TAVALAR

Code / Ürün Kodu	Outer Size / Dış Ebat	Capacity / Kapasite	Portion / Porsiyon	Weight (avr.) / Ağırlık (ort.)
LV ECO P GT 1616	w: 29,2 cm l: 29,2 cm h: 4,2 cm	0,45 lt	1	1,16 kg



| Description: Mini Grill Pan Square, Cast Iron Self-Handled, Dimension 16x16 cm.  
Material / Finishing: Enamelled Cast Iron 2 coat, 2 fire  
Material Thickness: Bottom: 4 mm. Edges: 4 mm.

| Ürün Tanımı: Mini Izgara Tavası Kare, Döküm Demir Yekpare Saplı, Ölçü 16x16 cm.  
Malzeme Kaplama: 2 kat emaye kaplama, 2 fırınlama.  
Malzeme Kalınlıkları: Taban: 4 mm. Kenar: 4 mm.

Code / Ürün Kodu	Outer Size / Dış Ebat	Capacity / Kapasite	Portion / Porsiyon	Weight (avr.) / Ağırlık (ort.)
LVECO PGT 1616K4	w: 31 cm l: 31 cm h: 6,2 cm	0,45 lt	1	1,64 kg



| Description: Mini Grill Skillet and Wooden Platter. Square. Dimension 16x16 cm.  
Material / Finishing: Enamelled Cast Iron 2 coat, 2 fire. Beechwood / Natural Color.  
Material Thickness: Bottom: 4 mm. Edges: 4 mm. Thickness: 25 mm.

| Ürün Tanımı: Mini Izgara Tava, Saplı, Ahşap altlıklı. Kare. Ölçü 16x16 cm.  
Malzeme Kaplama: 2 kat emaye kaplama, 2 fırınlama. Kayın Servis Ahşabı.  
Malzeme Kalınlıkları: Taban: 4 mm. Kenar: 4 mm. Kalınlık: 25 mm.

Code / Ürün Kodu	Outer Size / Dış Ebat	Capacity / Kapasite	Portion / Porsiyon	Weight (avr.) / Ağırlık (ort.)
LVECO PGT 1616K44	w: 25 cm l: 39,5 cm h: 6,2 cm	0,45 lt	1	2,60 kg



| Description: Mini Grill Pan Square, Cast Iron Self-Handled, Dimension 16x16 cm.  
Material / Finishing: Enamelled Cast Iron 2 coat, 2 fire. Beechwood Serving Platter.  
Material Thickness: Bottom: 4 mm. Edges: 4 mm. Thickness: 25 mm.

• Ramekins not included.

| Ürün Tanımı: Mini Izgara Tavası Kare, Döküm Demir Yekpare Saplı. Ölçü 16x16 cm.  
Malzeme Kaplama: 2 kat emaye kaplama, 2 fırınlama. Kayın Servis Ahşabı.  
Malzeme Kalınlıkları: Taban: 4 mm. Kenar: 4 mm. Kalınlık: 25 mm.

• Bu ürüne sos kapları dahil değildir.

## GRILL PANS | IZGARA TAVALAR

Code / Ürün Kodu	Outer Size / Dış Ebat	Capacity / Kapasite	Portion / Porsiyon	Weight (avr.) / Ağırlık (ort.)
LVECO PGT 2020 KO	w: 22,7 cm l: 19,5 cm h:4 cm	1,07 lt	2	1,76 kg



| Description: Grill Pan Square, Cast Iron Self-Handled, Dimension 20x20 cm.  
Material / Finishing: Enamelled Cast Iron 2 coat, 2 fire  
Material Thickness: Bottom: 4 mm. Edges: 3 mm.

| Ürün Tanımı: Izgara Tavaşı Kare, Döküm Demir Yekpare Saplı, Ölçü 20x20 cm.  
Malzeme Kaplama: 2 kat emaye kaplama, 2 fırınlama.  
Malzeme Kalınlıkları: Taban: 4 mm. Kenar: 3 mm.

Code / Ürün Kodu	Outer Size / Dış Ebat	Capacity / Kapasite	Portion / Porsiyon	Weight (avr.) / Ağırlık (ort.)
LVP GT 2020 KO	w: 22,7 cm l: 19,5 cm h:4 cm	1,07 lt	2	1,79 kg



| Description: Grill Pan Square, Cast Iron Self-Handled, Dimension 20x20 cm.  
Material / Finishing: Enamelled Cast Iron 3 coat, 2 fire  
Material Thickness: Bottom: 4 mm. Edges: 3 mm.

| Ürün Tanımı: Izgara Tavaşı Kare, Döküm Demir Yekpare Saplı, Ölçü 20x20 cm.  
Malzeme Kaplama: 3 kat emaye kaplama, 2 fırınlama.  
Malzeme Kalınlıkları: Taban: 4 mm. Kenar: 3 mm.



Code / Ürün Kodu	Outer Size / Dış Ebat	Capacity / Kapasite	Portion / Porsiyon	Weight (avr.) / Ağırlık (ort.)
LV ECO Y GT 28	w: 32,5 cm l: 46,4 cm h:6,1 cm	2,16 lt	4-6	2,40 kg



| Description: Grill Pan Round, Cast Iron Self-Handled, Diameter (Ø)28 cm.  
Material / Finishing: Enamelled Cast Iron 2 coat, 2 fire  
Material Thickness: Bottom: 4 mm. Edges: 3 mm.

| Ürün Tanımı: Izgara Tavaşı Yuvarlak, Döküm Demir Yekpare Saplı, Çap (Ø) 28 cm.  
Malzeme Kaplama: 2 kat emaye kaplama, 2 fırınlama.  
Malzeme Kalınlıkları: Taban: 4 mm. Kenar: 3 mm.

Code / Ürün Kodu	Outer Size / Dış Ebat	Capacity / Kapasite	Portion / Porsiyon	Weight (avr.) / Ağırlık (ort.)
LV Y GT 28 KO	w: 32,5 cm l: 46,4 cm h:6,1 cm	2,16 lt	4-6	2,4 kg



| Description: Grill Pan Round, Cast Iron Self-Handled, Dimension (Ø) 28 cm.  
Material / Finishing: Enamelled Cast Iron 3 coat, 2 fire  
Material Thickness: Bottom: 4 mm. Edges: 3 mm.

| Ürün Tanımı: Izgara Tavaşı Yuvarlak, Döküm Demir Yekpare Saplı, Ölçü (Ø) 28 cm.  
Malzeme Kaplama: 3 kat emaye kaplama, 2 fırınlama.  
Malzeme Kalınlıkları: Taban: 4 mm. Kenar: 3 mm.





## GRILL PANS | IZGARA TAVALAR

Code / Ürün Kodu	Outer Size / Dış Ebat	Capacity / Kapasite	Portion / Porsiyon	Weight (avr.) / Ağırlık (ort.)
LV ECO YGT 28 KNK	w:32,5 cm l:46,4 cm h:6,1 cm	2,01lt	4-6	2,50 kg



| Description: Grill Pan Concave Round, Cast Iron Self-Handled, Base has 12 mm. Concavity, Diameter (Ø) 28 cm.  
Material / Finishing: Enamelled Cast Iron 2 coat 2fire  
Material Thickness: Bottom: 3 mm. Edges: 3 mm.

| Ürün Tanımı: Izgara Tavaşı Yuvarlak, Döküm Demir Yekpare Saplı, 12 mm. İç Bükey Taban, Çap(Ø) 28 cm.  
Malzeme Kaplama: 2 kat emaye kaplama, 2 Fırınlama  
Malzeme Kalınlıkları: Taban: 3 mm. Kenar: 3 mm.

Code / Ürün Kodu	Outer Size / Dış Ebat	Capacity / Kapasite	Portion / Porsiyon	Weight (avr.) / Ağırlık (ort.)
LV ECO YGT 28 RD	w: 32,5 cm l:46,4 cm h:6,1 cm	2,10 lt	4-6	2,31 kg



| Description: Grill Pan Round, Cast Iron Self-Handled, Radial pattern inner base surface, Diameter (Ø) 28 cm.  
Material / Finishing: Enamelled Cast Iron 2 coat, 2 fire  
Material Thickness: Bottom: 3 mm. Edges: 3 mm.

| Ürün Tanımı: Izgara Tavaşı Yuvarlak, Döküm Demir Yekpare Saplı, Radyal dokulu taban iç yüzey, Çap (Ø) 28 cm.  
Malzeme Kaplama: 2 kat emaye kaplama, 2 fırınlama.  
Malzeme Kalınlıkları: Taban: 3 mm. Kenar: 3 mm.

Code / Ürün Kodu	Outer Size / Dış Ebat	Capacity / Kapasite	Portion / Porsiyon	Weight (avr.) / Ağırlık (ort.)
LV P GT 2626 KO	w: 30 cm l: 45 cm h:4,1 cm	1,85 lt	4	2,94 kg



| Description: Grill Pan Square, Cast Iron Self-Handled, Dimension 26x26 cm.  
Material / Finishing: Enamelled Cast Iron 3 coat, 2 fire  
Material Thickness: Bottom: 5 mm. Edges: 3,7 mm.

| Ürün Tanımı: Izgara Tavaşı Kare, Döküm Demir Yekpare Saplı, Ölçü 26x26 cm.  
Malzeme Kaplama: 3 kat emaye kaplama, 2 fırınlama.  
Malzeme Kalınlıkları: Taban: 5 mm. Kenar: 3,7 mm.



black orange  
siyah turuncu



red blue  
kırmızı mavi



green purple  
yeşil mor

## GRILL PANS | IZGARA TAVALAR

Code / Ürün Kodu	Outer Size / Dış Ebat	Capacity / Kapasite	Portion / Porsiyon	Weight (avr.) / Ağırlık (ort.)
LV P GT 2626 K3	w: 30 cm l: 45 cm h:4,1 cm	1,85 lt	4	3,32 kg



| Description: Grill Pan Square, Cast Iron Self-Handled, Glass Lid, Metal Knob, Dimension 26x26 cm.  
Material / Finishing: Enamelled Cast Iron 3 coat, 2 fire  
Material Thickness: Bottom: 5 mm. Edges: 3,7 mm.

| Ürün Tanımı: Izgara Tavası Kare, Döküm Demir Yekpare Saplı, Cam Kapak, Metal Tepe, Ölçü 26x26 cm.  
Malzeme Kaplama: 3 kat emaye kaplama, 2 fırınlama.  
Malzeme Kalınlıkları: Taban: 5 mm. Kenar: 3,7 mm.



Code / Ürün Kodu	Outer Size / Dış Ebat	Capacity / Kapasite	Portion / Porsiyon	Weight (avr.) / Ağırlık (ort.)
LV P GT 2828 K0	w: 32 cm l: 47,5 cm h:5,7 cm	2,19 lt	4-6	3,12 kg



| Description: Grill Pan Square, Cast Iron Self-Handled, Dimension 28x28 cm.  
Material / Finishing: Enamelled Cast Iron 3 coat, 2 fire  
Material Thickness: Bottom: 5 mm. Edges: 3,7 mm.

| Ürün Tanımı: Izgara Tavası Kare, Döküm Demir Yekpare Saplı, Ölçü 28x28 cm.  
Malzeme Kaplama: 3 kat emaye kaplama, 2 fırınlama.  
Malzeme Kalınlıkları: Taban: 5 mm. Kenar: 3,7 mm.



Code / Ürün Kodu	Outer Size / Dış Ebat	Capacity / Kapasite	Portion / Porsiyon	Weight (avr.) / Ağırlık (ort.)
LV P GT 2828 K3	w: 32 cm l: 47,5 cm h:5,7 cm	2,19 lt	4-6	4,41 kg



| Description: Grill Pan Square, Cast Iron Self-Handled, Glass Lid Metal Knob, Dimension 28x28 cm.  
Material / Finishing: Enamelled Cast Iron 3 coat, 2 fire  
Material Thickness: Bottom: 5 mm. Edges: 3,7 mm.

| Ürün Tanımı: Izgara Tavası Kare, Döküm Demir Yekpare Saplı, Cam Kapak, Metal Tepe, Ölçü 28x28 cm.  
Malzeme Kaplama: 3 kat emaye kaplama, 2 fırınlama.  
Malzeme Kalınlıkları: Taban: 5 mm. Kenar: 3,7 mm.



Code / Ürün Kodu	Outer Size / Dış Ebat	Capacity / Kapasite	Portion / Porsiyon	Weight (avr.) / Ağırlık (ort.)
LV P GT 2632 K0	w: 35,5 cm l: 45 cm h:5,7 cm	2,25 lt	6	4,28 kg



| Description: Grill Pan Rectangle, Cast Iron Self-Handled, Dimension 26x32 cm.  
Material / Finishing: Enamelled Cast Iron 3 coat, 2 fire  
Material Thickness: Bottom: 5 mm. Edges: 3,7 mm.

| Ürün Tanımı: Izgara Tavası Dikdörtgen, Döküm Demir Yekpare Saplı, Ölçü 26x32 cm.  
Malzeme Kaplama: 3 kat emaye kaplama, 2 fırınlama.  
Malzeme Kalınlıkları: Taban: 5 mm. Kenar: 3,7 mm.





its  
to **TIME**  
Grill



## GRILL PANS | IZGARA TAVALAR

Code / Ürün Kodu	Outer Size / Dış Ebat	Capacity / Kapasite	Portion / Porsiyon	Weight (avr.) / Ağırlık (ort.)
LV ECO KGT 2626 KO	w: 28,5 cm l: 49,5 cm h:5,7 cm	1,51 lt	4	2,80 kg



| Description: Grill Pan Square, Cast Iron Self-Handled, Dimension 26x26 cm.  
Material / Finishing: Enamelled Cast Iron 2 coat, 2 fire  
Material Thickness: Bottom: 4 mm. Edges: 3 mm.

| Ürün Tanımı: Izgara Tavası Kare, Döküm Demir Yekpare Saplı, Ölçü 26x26 cm.  
Malzeme Kaplama: 2 kat emaye kaplama, 2 fırınlama.  
Malzeme Kalınlıkları: Taban: 4 mm. Kenar: 3 mm.

Code / Ürün Kodu	Outer Size / Dış Ebat	Capacity / Kapasite	Portion / Porsiyon	Weight (avr.) / Ağırlık (ort.)
LV K GT 2626 KO	w: 28,5 cm l: 49,5 cm h:5,7cm	1,51 lt	4	2,80 kg



| Description: Grill Pan Square, Cast Iron Self-Handled, Dimension 26x26 cm.  
Material / Finishing: Enamelled Cast Iron 3 coat, 2 fire  
Material Thickness: Bottom: 4 mm. Edges: 3 mm.

| Ürün Tanımı: Izgara Tavası Kare, Döküm Demir Yekpare Saplı, Ölçü 26x26 cm.  
Malzeme Kaplama: 3 kat emaye kaplama, 2 fırınlama.  
Malzeme Kalınlıkları: Taban: 4 mm. Kenar: 3 mm.



Code / Ürün Kodu	Outer Size / Dış Ebat	Capacity / Kapasite	Portion / Porsiyon	Weight (avr.) / Ağırlık (ort.)
LV ECO P PRS 2121	w: 21,1 cm l: 21,1 cm h: 4,5 cm	-	-	1,50 kg



| Description: Grill Press Square, Cast Iron Metal Knob, Dimension 21x21 cm.  
Material / Finishing: Enamelled Cast Iron 2 coat, 2 fire  
Material Thickness: Bottom: 5,75 mm. Edges: 3,75 mm.

| Ürün Tanımı: Izgara Pres Kare, Döküm Demir Metal Tepe, Ölçü 21x21 cm.  
Malzeme Kaplama: 2 kat emaye kaplama, 2 fırınlama.  
Malzeme Kalınlıkları: Taban: 5,75 mm. Kenar: 3,75 mm.



## GRILL PANS, DUAL HANDLE | IZGARA TAVALAR, ÇİFT KULPLU

Code / Ürün Kodu	Outer Size / Dış Ebat	Capacity / Kapasite	Portion / Porsiyon	Weight (avr.) / Ağırlık (ort.)
LV ECO GT 26 T5	w: 29,5 cm l: 33 cm h: 4 cm	1,36 lt	2-4	2,30 kg



| Description: Grill Pan Round, Cast Iron Self-Handled, Diameter (Ø) 26 cm.  
Material / Finishing: Enamelled Cast Iron 2 coat, 2 fire  
Material Thickness: Bottom: 5,5 mm. Edges: 4 mm.

| Ürün Tanımı: Izgara Tavası Yuvarlak, Döküm Demir Yekpare Kulplu, Çap (Ø) 26 cm.  
Malzeme Kaplama: 2 kat emaye kaplama, 2 fırınlama.  
Malzeme Kalınlıkları: Taban: 5,5 mm. Kenar: 4 mm.

Code / Ürün Kodu	Outer Size / Dış Ebat	Capacity / Kapasite	Portion / Porsiyon	Weight (avr.) / Ağırlık (ort.)
LV ECO GT 26 T5 K3	w: 29,5 cm l: 33 cm h: 4 cm	1,36 lt	2-4	3,40 kg



| Description: Grill Pan Round, Cast Iron Self-Handled, Glass Lid, Metal Knob, Diameter (Ø) 26 cm.  
Material / Finishing: Enamelled Cast Iron 2 coat, 2 fire  
Material Thickness: Bottom: 5,5 mm. Edges: 4 mm.

| Ürün Tanımı: Izgara Tavası Yuvarlak, Döküm Demir Yekpare Kulplu, Cam Kapak, Metal Tepe, Çap (Ø) 26 cm.  
Malzeme Kaplama: 2 kat emaye kaplama, 2 fırınlama.  
Malzeme Kalınlıkları: Taban: 5,5 mm. Kenar: 4 mm.

Code / Ürün Kodu	Outer Size / Dış Ebat	Capacity / Kapasite	Portion / Porsiyon	Weight (avr.) / Ağırlık (ort.)
LV YSGT 26 K0	w: 29,5 cm l: 33 cm h: 4 cm	1,36 lt	2-4	2,30 kg



| Description: Grill Pan Round, Cast Iron Self-Handled, Diameter (Ø) 26 cm.  
Material / Finishing: Enamelled Cast Iron 3 coat, 2 fire  
Material Thickness: Bottom: 5,5 mm. Edges: 4 mm.

| Ürün Tanımı: Izgara Tavası Yuvarlak, Döküm Demir Yekpare Kulplu, Çap (Ø) 26 cm.  
Malzeme Kaplama: 3 kat emaye kaplama, 2 fırınlama.  
Malzeme Kalınlıkları: Taban: 5,5 mm. Kenar: 4 mm.



Code / Ürün Kodu	Outer Size / Dış Ebat	Capacity / Kapasite	Portion / Porsiyon	Weight (avr.) / Ağırlık (ort.)
LV YSGT 26 K3	w: 29,5 cm l: 33 cm h: 4 cm	1,36 lt	2-4	3,40 kg



| Description: Grill Pan Round, Cast Iron Self-Handled, Glass Lid, Metal Knob, Diameter (Ø) 26 cm.  
Material / Finishing: Enamelled Cast Iron 3 coat, 2 fire  
Material Thickness: Bottom: 5,5 mm. Edges: 4 mm.

| Ürün Tanımı: Izgara Tavası Yuvarlak, Döküm Demir Yekpare Kulplu, Cam Kapak, Metal Tepe, Çap (Ø) 26 cm.  
Malzeme Kaplama: 3 kat emaye kaplama, 2 fırınlama.  
Malzeme Kalınlıkları: Taban: 5,5 mm. Kenar: 4 mm.



## GRILL PANS, DUAL HANDLE | IZGARA TAVALAR, ÇİFT KULPLU

Code / Ürün Kodu	Outer Size / Dış Ebat	Capacity / Kapasite	Portion / Porsiyon	Weight (avr.) / Ağırlık (ort.)
LV ECO GT 30 T5	w: 34 cm l: 38 cm h:4,1 cm	1,98 lt	4-6	3,55 kg



| Description: Grill Pan Round, Cast Iron Self-Handled, Diameter (Ø) 30 cm.  
Material / Finishing: Enamelled Cast Iron 2 coat, 2 fire  
Material Thickness: Bottom: 5,5 mm. Edges: 4 mm.

| Ürün Tanımı: Izgara Tavası Yuvarlak, Döküm Demir Yekpare Kulplu, Çap (Ø) 30 cm.  
Malzeme Kaplama: 2 kat emaye kaplama, 2 fırınlama.  
Malzeme Kalınlıkları: Taban: 5,5 mm. Kenar: 4 mm.

Code / Ürün Kodu	Outer Size / Dış Ebat	Capacity / Kapasite	Portion / Porsiyon	Weight (avr.) / Ağırlık (ort.)
LV ECO GT 30 T5 K3	w: 34 cm l: 38 cm h:4,1 cm	1,98 lt	4-6	4,50 kg



| Description: Grill Pan Round, Cast Iron Self-Handled, Glass Lid, Metal Knob, Diameter (Ø) 30 cm.  
Material / Finishing: Enamelled Cast Iron 2 coat, 2 fire  
Material Thickness: Bottom: 5,5 mm. Edges: 4 mm.

| Ürün Tanımı: Izgara Tavası Yuvarlak, Döküm Demir Yekpare Kulplu, Cam Kapak, Metal Tepe, Çap (Ø) 30 cm.  
Malzeme Kaplama: 2 kat emaye kaplama, 2 fırınlama.  
Malzeme Kalınlıkları: Taban: 5,5 mm. Kenar: 4 mm.

Code / Ürün Kodu	Outer Size / Dış Ebat	Capacity / Kapasite	Portion / Porsiyon	Weight (avr.) / Ağırlık (ort.)
LV Y SGT 30 K0	w: 34 cm l: 38 cm h:4,1 cm	1,98 lt	4-6	3,55 kg



| Description: Grill Pan Round, Cast Iron Self-Handled, Diameter (Ø) 30 cm.  
Material / Finishing: Enamelled Cast Iron 3 coat, 2 fire  
Material Thickness: Bottom: 5,5 mm. Edges: 4 mm.

| Ürün Tanımı: Izgara Tavası Yuvarlak, Döküm Demir Yekpare Kulplu, Çap (Ø) 30 cm.  
Malzeme Kaplama: 3 kat emaye kaplama, 2 fırınlama.  
Malzeme Kalınlıkları: Taban: 5,5 mm. Kenar: 4 mm.



red orange  
kırmızı turuncu

Code / Ürün Kodu	Outer Size / Dış Ebat	Capacity / Kapasite	Portion / Porsiyon	Weight (avr.) / Ağırlık (ort.)
LV Y SGT 30 K3	w: 34cm l: 38cm h:4,1cm	1,98 lt	4-6	4,70 kg



| Description: Grill Pan Round, Cast Iron Self-Handled, Glass Lid, Metal Knob, Diameter (Ø) 30 cm.  
Material / Finishing: Enamelled Cast Iron 3 coat, 2 fire  
Material Thickness: Bottom: 5,5 mm. Edges: 4 mm.

| Ürün Tanımı: Izgara Tavası Yuvarlak, Döküm Demir Yekpare Kulplu, Cam Kapak, Metal Tepe, Çap (Ø) 30 cm.  
Malzeme Kaplama: 3 kat emaye kaplama, 2 fırınlama.  
Malzeme Kalınlıkları: Taban: 5,5 mm. Kenar: 4 mm.

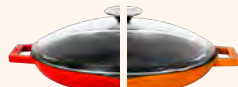

red orange  
kırmızı turuncu



## GRILL PANS, DUAL HANDLE | IZGARA TAVALAR, ÇİFT KULPLU

Code / Ürün Kodu	Outer Size / Dış Ebat	Capacity / Kapasite	Portion / Porsiyon	Weight (avr.) / Ağırlık (ort.)
LV ECO GT 30 KNK	w: 34,5 cm l: 38 cm h: 5 cm	2,20 lt	4-6	3,63 kg



| Description: Grill Pan Round, Cast Iron Self-Handled, Base has 15 mm. Concavity, Diameter (Ø) 30 cm.  
Material / Finishing: Enamelled Cast Iron 2 coat, 2 fire  
Material Thickness: Bottom: 4,5 mm. Edges: 3,5 mm.

| Ürün Tanımı: Izgara Tavası Yuvarlak, Döküm Demir Yekpare Kulplu, 15 mm. İç Bükey Taban, Çap (Ø) 30 cm.  
Malzeme Kaplama: 2 kat emaye kaplama, 2 fırınlama.  
Malzeme Kalınlıkları: Taban: 4,5 mm. Kenar: 3,5 mm.

Code / Ürün Kodu	Outer Size / Dış Ebat	Capacity / Kapasite	Portion / Porsiyon	Weight (avr.) / Ağırlık (ort.)
LV ECO GT 32	w: 35,2 cm l: 41,5 cm h: 5,5 cm	3,30 lt	6-8	4,07 kg



| Description: Grill Pan Round, Cast Iron Self-Handled, Diameter (Ø) 32 cm.  
Material / Finishing: Enamelled Cast Iron 2 coat, 2 fire  
Material Thickness: Bottom: 4 mm. Edges: 3 mm.

| Ürün Tanımı: Izgara Tavası Yuvarlak, Döküm Demir Yekpare Kulplu, Çap (Ø) 32 cm.  
Malzeme Kaplama: 2 kat emaye kaplama, 2 fırınlama.  
Malzeme Kalınlıkları: Taban: 4 mm. Kenar: 3 mm.

Code / Ürün Kodu	Outer Size / Dış Ebat	Portion / Porsiyon	Weight (avr.) / Ağırlık (ort.)
LV ECO GT 32 GENGHIS KHAN	w: 35,2 cm l: 41,5 cm h: 6,1 cm	6-8	6,18 kg



| Description: Grill Pan Round, Cast Iron Self-Handled, Grill Plate, Silicon S.S. Wire Handle, Diameter (Ø) 32 cm.  
Material / Finishing: Enamelled Cast Iron 2 coat, 2 fire.  
Material Thickness: Bottom: 4 mm. Edges: 3 mm.

| Ürün Tanımı: Izgara Tavası Yuvarlak, Döküm Demir Yekpare Kulplu, Gril Izgara, Silikon Paslanmaz Tel Saplı, Çap(Ø) 32 cm.  
Malzeme Kaplama: 2 kat emaye kaplama, 2 fırınlama.  
Malzeme Kalınlıkları: Taban: 4 mm. Kenar: 3 mm.



## GRILL PANS, DUAL HANDLE | IZGARA TAVALAR, ÇİFT KULPLU

Code / Ürün Kodu	Outer Size / Dış Ebat	Capacity / Kapasite	Portion / Porsiyon	Weight (avr.) / Ağırlık (ort.)
LVECO PGT 2626 K0	w: 29,5 cm l: 36 cm h: 5 cm	1,34 lt	4	2,23 kg



| Description: Grill Pan Square, Cast Iron Self-Handled, Dimension 26x26 cm.  
Material / Finishing: Enamelled Cast Iron 2 coat, 2 fire  
Material Thickness: Bottom: 3,6 mm. Edges: 3,2 mm.

| Ürün Tanımı: Izgara Tavası Kare, Döküm Demir Yekpare Kulplu, Ölçü 26x26 cm.  
Malzeme Kaplama: 2 kat emaye kaplama, 2 fırınlama.  
Malzeme Kalınlıkları: Taban: 3,6 mm. Kenar: 3,2 mm.

Code / Ürün Kodu	Outer Size / Dış Ebat	Capacity / Kapasite	Portion / Porsiyon	Weight (avr.) / Ağırlık (ort.)
LVECO PGT 2626 K3	w: 29,5 cm l: 36 cm h: 13 cm	1,34 lt	4	3,33 kg



| Description: Grill Pan Square, Cast Iron Self-Handled, Glass Lid, Metal Knob, Dimension 26x26 cm.  
Material / Finishing: Enamelled Cast Iron 2 coat, 2 fire  
Material Thickness: Bottom: 3,6 mm. Edges: 3,2 mm.

| Ürün Tanımı: Izgara Tavası Kare, Döküm Demir Yekpare Kulplu, Cam Kapak, Metal Tepe, Ölçü 26x26 cm.  
Malzeme Kaplama: 2 kat emaye kaplama, 2 fırınlama.  
Malzeme Kalınlıkları: Taban: 3,6 mm. Kenar: 3,2 mm.

Code / Ürün Kodu	Outer Size / Dış Ebat	Capacity / Kapasite	Portion / Porsiyon	Weight (avr.) / Ağırlık (ort.)
LVECO PGT 2626 K4	w: 29,5 cm l: 36 cm h: 7,5 cm	1,34 lt	4	3,30 kg



| Description: Grill Pan Square, Cast Iron Self-Handled, Dimension 26x26 cm.  
Material / Finishing: Enamelled Cast Iron 2 coat, 2 fire. Beechwood Serving Platter.  
Material Thickness: Bottom: 3,6 mm. Edges: 3,2 mm. Thickness: 25 mm.

| Ürün Tanımı: Izgara Tavası Kare, Döküm Demir Yekpare Kulplu, Ölçü 26x26 cm.  
Malzeme Kaplama: 2 kat emaye kaplama, 2 fırınlama. Kayın Servis Ahşabı.  
Malzeme Kalınlıkları: Taban: 3,6 mm. Kenar: 3,2 mm. Kalınlık: 25 mm.

Code / Ürün Kodu	Outer Size / Dış Ebat	Capacity / Kapasite	Portion / Porsiyon	Weight (avr.) / Ağırlık (ort.)
LVECO PGT 2626 K44	w: 29,5 cm l: 36 cm h: 15,5 cm	1,34 lt	4	4,40 kg



| Description: Grill Pan Square, Cast Iron Self-Handled, Glass Lid, Metal Knob, Dimension 26x26 cm.  
Material / Finishing: Enamelled Cast Iron 2 coat, 2 fire. Beechwood Serving Platter.  
Material Thickness: Bottom: 3,6 mm. Edges: 3,2 mm. Thickness: 25 mm.

| Ürün Tanımı: Izgara Tavası Kare, Döküm Demir Yekpare Kulplu, Cam Kapak, Metal Tepe, Ölçü 26x26 cm.  
Malzeme Kaplama: 2 kat emaye kaplama, 2 fırınlama. Kayın Servis Ahşabı.  
Malzeme Kalınlıkları: Taban: 3,6 mm. Kenar: 3,2 mm. Kalınlık: 25 mm.



## GRILL PANS, DUAL HANDLE | IZGARA TAVALAR, ÇİFT KULPLU

Code / Ürün Kodu	Outer Size / Dış Ebat	Capacity / Kapasite	Portion / Porsiyon	Weight (avr.) / Ağırlık (ort.)
LV ECO GT 2626 T2	w: 26,7 cm l: 33,6 cm h:4 cm	1,81 lt	4	2,69 kg



| Description: Grill Pan Square, Cast Iron Self-Handled, Dimension 26x26 cm.  
Material / Finishing: Enamelled Cast Iron 2 coat, 2 fire  
Material Thickness: Bottom: 5 mm. Edges: 3,5 mm.

| Ürün Tanımı: Izgara Tavası Kare, Döküm Demir Yekpare Kulplu, Ölçü 26x26 cm.  
Malzeme Kaplama: 2 kat emaye kaplama, 2 fırınlama.  
Malzeme Kalınlıkları: Taban: 5 mm. Kenar: 3,5 mm.

Code / Ürün Kodu	Outer Size / Dış Ebat	Capacity / Kapasite	Portion / Porsiyon	Weight (avr.) / Ağırlık (ort.)
LVECOGT2626T2K4	w: 26,7 cm l: 33,6 cm h:4 cm	1,81 lt	4	3,20 kg



| Description: Grill Pan Square, Cast Iron Self-Handled.  
Beechwood Service Stand, Dimension 26x26 cm.  
Material / Finishing: Enamelled Cast Iron 2 coat, 2 fire  
Material Thickness: Bottom: 5 mm. Edges: 3,5 mm.

| Ürün Tanımı: Izgara Tavası Kare, Döküm Demir Yekpare Kulplu,  
Kayın Servis Standı, Ölçü 26x26 cm.  
Malzeme Kaplama: 2 kat emaye kaplama, 2 fırınlama.  
Malzeme Kalınlıkları: Taban: 5 mm. Kenar: 3,5 mm.

Code / Ürün Kodu	Outer Size / Dış Ebat	Capacity / Kapasite	Portion / Porsiyon	Weight (avr.) / Ağırlık (ort.)
LV ECO GT 2632 T3	w: 27 cm l: 39,6 cm h:4 cm	2,26 lt	6	3,60 kg



| Description: Grill Pan Rectangle, Cast Iron Self-Handled, Dimension 26x32 cm.  
Material / Finishing: Enamelled Cast Iron 2 coat, 2 fire  
Material Thickness: Bottom: 5 mm. Edges:4 mm.

| Ürün Tanımı: Izgara Tavası Dikdörtgen, Döküm Demir Yekpare Kulplu, Ölçü 26x32 cm.  
Malzeme Kaplama: 2 kat emaye kaplama, 2 fırınlama.  
Malzeme Kalınlıkları: Taban: 5 mm. Kenar: 4 mm.

Code / Ürün Kodu	Outer Size / Dış Ebat	Capacity / Kapasite	Portion / Porsiyon	Weight (avr.) / Ağırlık (ort.)
LVECOGT2632T3K4	w: 27 cm l: 39,6 cm h:4 cm	2,26 lt	6	4,23 kg



| Description: Izgara Tavası Dikdörtgen, Döküm Demir Yekpare Kulplu,  
Kayın Servis Standı, Dimension 26x32 cm.  
Material / Finishing: Enamelled Cast Iron 2 coat, 2 fire  
Material Thickness: Bottom: 5 mm. Edges: 4 mm.

| Ürün Tanımı: Grill Pan Rectangle, Cast Iron Self-Handled,  
Beechwood Service Stand, Ölçü 26x32 cm.  
Malzeme Kaplama: 2 kat emaye kaplama, 2 fırınlama.  
Malzeme Kalınlıkları: Taban: 5 mm. Kenar: 4 mm.

## GRILL PANS, DUAL HANDLE | IZGARA TAVALAR, ÇİFT KULPLU

Code / Ürün Kodu	Outer Size / Dış Ebat	Capacity / Kapasite	Portion / Porsiyon	Weight (avr.) / Ağırlık (ort.)
LV ECO GT 2632 T4	w: 26 cm l: 32 cm h:3,5 cm	2,29 lt	6	3,60 kg



**Description:** Duo Grill Pan Rectangle, Cast Iron Self-Handled, Dimension 26x32 cm.  
**Material / Finishing:** Enamelled Cast Iron 2 coat, 2 fire  
**Material Thickness:** Bottom: 5 mm. Edges:4 mm.

**Ürün Tanımı:** Hibrit Izgara Tavası Dikdörtgen, Döküm Demir Yekpare Kulplu, Ölçü 26x32 cm.  
**Malzeme Kaplama:** 2 kat emaye kaplama, 2 fırınlama.  
**Malzeme Kalınlıkları:** Taban: 5 mm. Kenar: 4 mm.

Code / Ürün Kodu	Outer Size / Dış Ebat	Capacity / Kapasite	Portion / Porsiyon	Weight (avr.) / Ağırlık (ort.)
LV ECO GT 2632 T4 K4	w: 26 cm l: 32 cm h:3,5 cm	2,29 lt	6	4,23 kg



**Description:** Duo Grill Pan Rectangle, Cast Iron Self-Handled, Beechwood Service Stand, Dimension 26x32 cm.  
**Material / Finishing:** Enamelled Cast Iron 2 coat, 2 fire  
**Material Thickness:** Bottom: 5 mm. Edges: 4 mm.

**Ürün Tanımı:** Hibrit Izgara Tavası Dikdörtgen, Döküm Demir Yekpare Kulplu, Kayın Servis Standı, Ölçü 26x32 cm.  
**Malzeme Kaplama:** 2 kat emaye kaplama, 2 fırınlama.  
**Malzeme Kalınlıkları:** Taban: 5 mm. Kenar: 4 mm.

Code / Ürün Kodu	Outer Size / Dış Ebat	Capacity / Kapasite	Portion / Porsiyon	Weight (avr.) / Ağırlık (ort.)
LV ECO GT 2645	w: 26,9 cm l: 52,9 cm h:4 cm	3,42 lt	6-8	5,61 kg



**Description:** Grill Pan Rectangle, Cast Iron Self-Handled, Dimension 26x45 cm.  
**Material / Finishing:** Enamelled Cast Iron 2 coat, 2 fire  
**Material Thickness:** Bottom: 4,5 mm. Edges: 3,5 mm.

**Ürün Tanımı:** Izgara Tavası Dikdörtgen, Döküm Demir Yekpare Kulplu, Ölçü 26x45 cm.  
**Malzeme Kaplama:** 2 kat emaye kaplama, 2 fırınlama.  
**Malzeme Kalınlıkları:** Taban: 4,5 mm. Kenar: 3,5 mm.

Code / Ürün Kodu	Outer Size / Dış Ebat	Capacity / Kapasite	Portion / Porsiyon	Weight (avr.) / Ağırlık (ort.)
LV GT 2645	w: 26,9 cm l: 52,9 cm h:4 cm	3,42 lt	6-8	5,61 kg



**Description:** Grill Pan Rectangle, Cast Iron Self-Handled, Dimension 26x45cm.  
**Material / Finishing:** Enamelled Cast Iron 3 coat, 2 fire  
**Material Thickness:** Bottom: 4,5 mm. Edges: 3,5 mm.

**Ürün Tanımı:** Izgara Tavası Dikdörtgen, Döküm Demir Yekpare Kulplu, Ölçü 26x45 cm.  
**Malzeme Kaplama:** 3 kat emaye kaplama, 2 fırınlama.  
**Malzeme Kalınlıkları:** Taban: 4,5 mm. Kenar: 3,5 mm.

## GRILL PANS, DUAL HANDLE | IZGARA TAVALAR, ÇİFT KULPLU



Code / Ürün Kodu	Outer Size / Dış Ebat	Capacity / Kapasite	Portion / Porsiyon	Weight (avr.) / Ağırlık (ort.)
LV RE ECO GT 2632	w: 27 cm l: 41,3 cm h: 4,7 cm	2,26 lt	6	4,40 kg



**Description:** Grill Pan Rectangle, Cast Iron Self-Handled, Dimension 26x32 cm.  
**Material / Finishing:** Enamelled Cast Iron 2 coat, 2 fire  
**Material Thickness:** Bottom: 5 mm. Edges: 4 mm.

**Ürün Tanımı:** Izgara Tavası Dikdörtgen, Döküm Demir Yekpare Kulplu, Ölçü 26x32 cm.  
**Malzeme Kaplama:** 2 kat emaye kaplama, 2 fırınlama.  
**Malzeme Kalınlıkları:** Taban: 5 mm. Kenar: 4 mm.

Code / Ürün Kodu	Outer Size / Dış Ebat	Capacity / Kapasite	Portion / Porsiyon	Weight (avr.) / Ağırlık (ort.)
LV ECO RE GR 2232 H	w: 22 cm l: 38,6 cm h: 5 cm	2,00 lt	4	3,70 kg



**Description:** Grill Pan Rectangle, Cast Iron Self-Handled, Dimension 22x32 cm.  
**Material / Finishing:** Enamelled Cast Iron 2 coat, 2 fire  
**Material Thickness:** Bottom: 5 mm. Edges: 4 mm.

**Ürün Tanımı:** Izgara Tavası Dikdörtgen, Döküm Demir Yekpare Kulplu, Ölçü 22x32 cm.  
**Malzeme Kaplama:** 2 kat emaye kaplama, 2 fırınlama.  
**Malzeme Kalınlıkları:** Taban: 5 mm. Kenar: 4 mm.





## GRIDDLE PANS | TOASTER



Code / Ürün Kodu	Outer Size / Dış Ebat	Capacity / Kapasite	Portion / Porsiyon	Weight (avr.) / Ağırlık (ort.)
LV TST 1826	w: 26,2 cm l: 41,7 cm h: 3,1 cm	-	1-2	3 kg



| Description: Griddle, Panini Toaster Rectangle, Cast Iron Self-Handled, Dimension 18x26 cm.  
Material / Finishing: Enamelled Cast Iron 1 coat, 1 fire  
Material Thickness: Bottom: 3,5 mm. Edges: 3 mm.

| Ürün Tanımı: Izgara, Tost Makinası Dikdörtgen, Döküm Demir Yekpare Saplı, Ölçü 18x26 cm.  
Malzeme Kaplama: 1 kat emaye kaplama, 1 fırınlama.  
Malzeme Kalınlıkları: Taban: 3,5 mm. Kenar: 3 mm.







## GRIDDLE PANS, DUAL HANDLE | SIĞ IZGARA TAVALAR, ÇİFT KULPLU

Code / Ürün Kodu	Outer Size / Dış Ebat	Capacity / Kapasite	Portion / Porsiyon	Weight (avr.) / Ağırlık (ort.)
LV ECO GT 28 T25	w: 29,3cm l: 36cm h: 2,5cm	-	4	3,62 kg



**Description:** Dual side Griddle Pan, Cast Iron Self-Handled, Reversible Plain and Grill Surfaces, Diameter (Ø) 28 cm.  
**Material / Finishing:** Enamelled Cast Iron 2 coat, 2 fire.  
**Material Thickness:** Bottom: 5 mm. Edges: 3,5 mm.

**Ürün Tanımı:** Çift Yön Izgara Tavası, Döküm Demir Yekpare Kulplu, Çif Taraflı Düz ve Izgara Yüzeyler, Çap(Ø) 28 cm.  
**Malzeme Kaplama:** 2 kat emaye kaplama, 2 fırınlama.  
**Malzeme Kalınlıkları:** Taban: 5 mm. Kenar: 3,5 mm.

Code / Ürün Kodu	Outer Size / Dış Ebat	Capacity / Kapasite	Portion / Porsiyon	Weight (avr.) / Ağırlık (ort.)
LV ECO GT 28 T25 K4	w: 32,8cm l: 38,8 cm h: 4,8cm	-	4	5 kg



**Description:** Dual side Griddle Pan Round, Cast Iron Self-Handled, Reversible Plain and Grill Surfaces, Diameter (Ø) 28 cm.  
**Material / Finishing:** Enamelled Cast Iron 2 coat, 2 fire. Beechwood Serving Platter.  
**Material Thickness:** Bottom: 5 mm. Edges: 3,5 mm. Wood Thickness: 25 mm.

**Ürün Tanımı:** Çift Yön Izgara Tavası Yuvarlak, Döküm Demir Yekpare Kulplu, Çif Taraflı Düz ve Izgara Yüzeyler, Çap(Ø) 28 cm.  
**Malzeme Kaplama:** 2 kat emaye kaplama, 2 fırınlama. Kayın Servis Ahşabı.  
**Malzeme Kalınlıkları:** Taban: 5 mm. Kenar: 3,5 mm. Ağaç Kalınlık: 25 mm.

Code / Ürün Kodu	Outer Size / Dış Ebat	Capacity / Kapasite	Portion / Porsiyon	Weight (avr.) / Ağırlık (ort.)
LV ECO GT 34 T25	w: 35,6cm l: 42,5cm h: 2,5cm	-	6	4,6 kg



**Description:** Dual side Griddle Pan Round, Cast Iron. Self-Handled, Reversible Plain and Grill Surfaces, Diameter (Ø) 34 cm.  
**Material / Finishing:** Enamelled Cast Iron 2 coat, 2 fire.  
**Material Thickness:** Bottom: 5 mm. Edges: 3,5 mm.

**Ürün Tanımı:** Çift Yön Izgara Tavası Yuvarlak, Döküm Demir Yekpare Kulplu, Çif Taraflı Düz ve Izgara Yüzeyler, Çap(Ø) 34 cm.  
**Malzeme Kaplama:** 2 kat emaye kaplama, 2 fırınlama.  
**Malzeme Kalınlıkları:** Taban: 5 mm. Kenar: 3,5 mm.

Code / Ürün Kodu	Outer Size / Dış Ebat	Capacity / Kapasite	Portion / Porsiyon	Weight (avr.) / Ağırlık (ort.)
LV ECO GT 34 T25 K4	w: 39cm l: 44,7 cm h: 4,8cm	-	6	6,5 kg



**Description:** Dual side Griddle Pan Round, Cast Iron Self-Handled, Reversible Plain and Grill Surfaces, Diameter (Ø) 34 cm.  
**Material / Finishing:** Enamelled Cast Iron 2 coat, 2 fire. Beechwood Serving Platter.  
**Material Thickness:** Bottom: 5 mm. Edges: 3,5 mm. Wood Thickness: 25 mm.

**Ürün Tanımı:** Çift Yön Izgara Tavası Yuvarlak, Döküm Demir Yekpare Kulplu, Çif Taraflı Düz ve Izgara Yüzeyler, Çap(Ø) 34 cm.  
**Malzeme Kaplama:** 2 kat emaye kaplama, 2 fırınlama. Kayın Servis Ahşabı.  
**Malzeme Kalınlıkları:** Taban: 5 mm. Kenar: 3,5 mm. Ağaç Kalınlık: 25 mm

## GRIDDLE PANS, DUAL HANDLE | SIĞ IZGARA TAVALAR, ÇİFT KULPLU

Code / Ürün Kodu	Outer Size / Dış Ebat	Capacity / Kapasite	Portion / Porsiyon	Weight (avr.) / Ağırlık (ort.)
LV ECO GT 3142	w: 31 cm l: 51,7 cm h: 3,1 cm	2,4 lt	8	5,46 kg

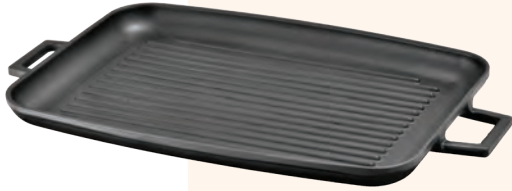

Description: Griddle Tray Rectangle, Cast Iron Self-Handled, Dimension 31x42 cm.  
Material / Finishing: Enamelled Cast Iron 2 coat, 2 fire  
Material Thickness: Bottom: 4,7 mm. Edges: 4 mm.

Ürün Tanımı: Izgara Tepsi Dikdörtgen, Döküm Demir Yekpare Kulplu, Ölçü 31x42 cm.  
Malzeme Kaplama: 2 kat emaye kaplama, 2 fırınlama.  
Malzeme Kalınlıkları: Taban: 4,7 mm. Kenar: 4 mm.

Code / Ürün Kodu	Outer Size / Dış Ebat	Capacity / Kapasite	Portion / Porsiyon	Weight (avr.) / Ağırlık (ort.)
LV ECO GT 3142 K4	w: 31 cm l: 51,7 cm h: 6,9 cm	2,4 lt	8	5,94 kg

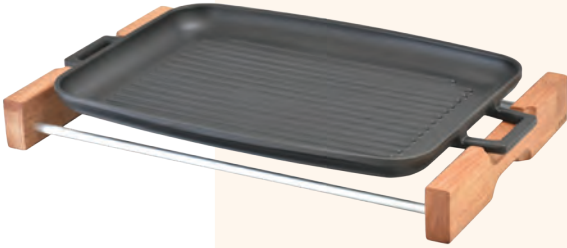

Description: Griddle Tray Rectangle, Cast Iron Self-Handled, Beechwood Service Stand, Dimension 31x42 cm.  
Material / Finishing: Enamelled Cast Iron 2 coat, 2 fire. Beechwood / Natural Color  
Material Thickness: Bottom: 4,7 mm. Edges: 4 mm.

Ürün Tanımı: Izgara Tepsi Dikdörtgen, Döküm Demir Yekpare Kulplu, Kayın Servis Standı, Ölçü 31x42 cm.  
Malzeme Kaplama: 2 kat emaye kaplama, 2 fırınlama. Kayın Ağacı / Doğal Renk  
Malzeme Kalınlıkları: Taban: 4,7 mm. Kenar: 4 mm.

Code / Ürün Kodu	Outer Size / Dış Ebat	Capacity / Kapasite	Portion / Porsiyon	Weight (avr.) / Ağırlık (ort.)
LV RE GR 2232	w: 22 cm l: 38,6 cm h: 3,3 cm	1,05 lt	4	3,60 kg



Description: Grill. Rectangular, Integral metal handles. Dimension 22x32 cm.  
Material / Finishing: Enamelled Cast Iron 2 coat, 2 fire  
Material Thickness: Bottom: 5 mm. Edges: 4 mm.

Ürün Tanımı: Izgara Tavası Dikdörtgen, Döküm Demir Yekpare Kulplu, Ölçü 22x32 cm.  
Malzeme Kaplama: 2 kat emaye kaplama, 2 fırınlama.  
Malzeme Kalınlıkları: Taban: 5 mm. Kenar: 4 mm.



## GRIDDLE PANS, DUAL HANDLE | SIĞ IZGARA TAVALAR, ÇİFT KULPLU



**New**

Code / Ürün Kodu	Outer Size / Dış Ebat	Capacity / Kapasite	Portion / Porsiyon	Weight (avr.) / Ağırlık (ort.)
LV ECO GT 2944 T25	w: 35,6 cm l: 42,5 cm h: 2,5cm	-	6-8	6,07 kg



| Description: Dual Side Griddle Pan, Rectangle, Cast Iron Self-Handled, Reversible Plain and Grill Surfaces, Dimension 29x44 cm.  
Material / Finishing: Enamelled Cast Iron 2 coat, 2 fire  
Material Thickness: Bottom: 3,5 mm. Edges: 5 mm.



| Ürün Tanımı: Çift Yön Izgara Tavası Yuvarlak, Döküm Demir Yekpare Kulplu, Çif Taraflı Düz ve Izgara Yüzeyler, Ölçü 29x44 cm.  
Malzeme Kaplama: 2 kat emaye kaplama, 2 fırınlama.  
Malzeme Kalınlıkları: Taban: 3,5 mm. Kenar: 5 mm.









## ROASTERS &amp; BAKING TRAYS | ROSTO ve FIRIN TEPSİLERİ

Code / Ürün Kodu	Outer Size / Dış Ebat	Capacity / Kapasite	Portion / Porsiyon	Weight (avr.) / Ağırlık (ort.)
LV Y TP 30 KO-1	w: 30,6 cm l: 37 cm h: 5,1 cm	2,72 lt	4-6	3,22 kg



**Description:** Roaster and Baking Tray Round, Cast Iron Self-Handled, Diameter (Ø) 30 cm.  
**Material / Finishing:** Enamelled Cast Iron 3 coat, 2 fire  
**Material Thickness:** Bottom: 5 mm. Edges: 3 mm.

**Ürün Tanımı:** Rosto ve Fırın Tepsisi Yuvarlak, Döküm Demir Yekpare Kulplu, Çap (Ø) 30 cm.  
**Malzeme Kaplama:** 3 kat emaye kaplama, 2 fırınlama.  
**Malzeme Kalınlıkları:** Taban: 5 mm. Kenar: 3 mm.



black orange  
siyah turuncu



red blue  
kırmızı mavi



green purple  
yeşil mor

Code / Ürün Kodu	Outer Size / Dış Ebat	Capacity / Kapasite	Portion / Porsiyon	Weight (avr.) / Ağırlık (ort.)
LV Y TP 30 KO	w: 30,6 cm l: 37 cm h: 5,1 cm	2,72 lt	4-6	3,22 kg



**Description:** Roaster and Baking Tray Round, Cast Iron Self-Handled, Diameter (Ø) 30 cm.  
**Material / Finishing:** Enamelled Cast Iron 3 coat, 2 fire  
**Material Thickness:** Bottom: 5 mm. Edges: 3 mm.

**Ürün Tanımı:** Rosto ve Fırın Tepsisi Yuvarlak, Döküm Demir Yekpare Kulplu, Çap (Ø) 30 cm.  
**Malzeme Kaplama:** 3 kat emaye kaplama, 2 fırınlama.  
**Malzeme Kalınlıkları:** Taban: 5 mm. Kenar: 3 mm.



black orange  
siyah turuncu



red blue  
kırmızı mavi



green purple  
yeşil mor

Code / Ürün Kodu	Outer Size / Dış Ebat	Capacity / Kapasite	Portion / Porsiyon	Weight (avr.) / Ağırlık (ort.)
LV P TP 2133 KO	w: 20,9cm l: 33,5cm h: 5,6 cm	2,42 lt	2-4	2,80 kg



**Description:** Roaster and Baking Tray Rectangle, Cast Iron Self-Handled, Ölçü 21x33 cm.  
**Material / Finishing:** Enamelled Cast Iron 2 coat, 2 fire  
**Material Thickness:** Bottom: 5 mm. Edges: 5 mm.

**Ürün Tanımı:** Rosto ve Fırın Tepsisi Dikdörtgen, Döküm Demir Yekpare Kulplu, Dimension 21x33 cm.  
**Malzeme Kaplama:** 2 kat emaye kaplama, 2 fırınlama.  
**Malzeme Kalınlıkları:** Taban: 5 mm. Kenar: 5 mm.



*Cooking  
is my*



*passion*

## ROASTERS &amp; BAKING TRAYS | ROSTO ve FIRIN TEPSİLERİ

Code / Ürün Kodu	Outer Size / Dış Ebat	Capacity / Kapasite	Portion / Porsiyon	Weight (avr.) / Ağırlık (ort.)
LV P TP 2230 K0	w: 22 cm l: 37 cm h: 5,5 cm	2,54 lt	6-8	3,10 kg



**Description:** Roaster and Baking Tray Rectangle, Cast Iron Self-Handled, Dimension 22x30 cm.  
**Material / Finishing:** Enamelled Cast Iron 3 coat, 2 fire  
**Material Thickness:** Bottom: 5 mm. Edges: 3 mm.

**Ürün Tanımı:** Rosto ve Fırın Tepsisi Dikdörtgen, Döküm Demir Yekpare Kulplu, Ölçü 22x30 cm.  
**Malzeme Kaplama:** 3 kat emaye kaplama, 2 fırınlama.  
**Malzeme Kalınlıkları:** Taban: 5 mm. Kenar: 3 mm.

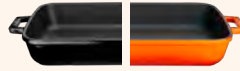

black orange  
siyah turuncu

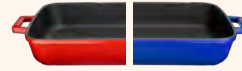

red blue  
kırmızı mavi

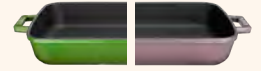

green purple  
yeşil mor

Code / Ürün Kodu	Outer Size / Dış Ebat	Capacity / Kapasite	Portion / Porsiyon	Weight (avr.) / Ağırlık (ort.)
LV P TP 2230 K4	w: 27 cm l: 37 cm h: 7,7 cm	2,54 lt	6-8	3,90 kg



**Description:** Roaster and Baking Tray Rectangle, Cast Iron Self-Handled, Dimension 22x30 cm.  
**Material / Finishing:** Enamelled Cast Iron 3 coat, 2 fire. Beechwood Service Stand.  
**Material Thickness:** Bottom: 5 mm. Edges: 3 mm.

**Ürün Tanımı:** Rosto ve Fırın Tepsisi Dikdörtgen, Döküm Demir Yekpare Kulplu, Ölçü 22x30 cm.  
**Malzeme Kaplama:** 3 kat emaye kaplama, 2 fırınlama. Kayın Servis Standı.  
**Malzeme Kalınlıkları:** Taban: 5 mm. Kenar: 3 mm.

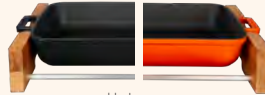

black orange  
siyah turuncu



red blue  
kırmızı mavi

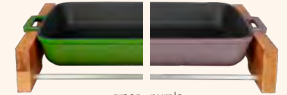

green purple  
yeşil mor

Code / Ürün Kodu	Outer Size / Dış Ebat	Capacity / Kapasite	Portion / Porsiyon	Weight (avr.) / Ağırlık (ort.)
LV P TP 2640 K0	w: 26,1 cm l: 47 cm h: 6,3 cm	4,86 lt	8-12	5 kg



**Description:** Roaster and Baking Tray Rectangle, Cast Iron Self-Handled, Dimension 26x40 cm.  
**Material / Finishing:** Enamelled Cast Iron 3 coat, 2 fire  
**Material Thickness:** Bottom: 5 mm. Edges: 3 mm.

**Ürün Tanımı:** Rosto ve Fırın Tepsisi Dikdörtgen, Döküm Demir Yekpare Kulplu, Ölçü 26x40 cm.  
**Malzeme Kaplama:** 3 kat emaye kaplama, 2 fırınlama.  
**Malzeme Kalınlıkları:** Taban: 5 mm. Kenar: 3 mm.

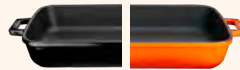

black orange  
siyah turuncu



red blue  
kırmızı mavi

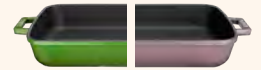

green purple  
yeşil mor

Code / Ürün Kodu	Outer Size / Dış Ebat	Capacity / Kapasite	Portion / Porsiyon	Weight (avr.) / Ağırlık (ort.)
LV P TP 2640 K4	w: 31 cm l: 47 cm h: 8,8 cm	4,86 lt	8-12	6,07 kg



**Description:** Rectangular Dish and wooden platter. Dimension 26x40 cm.  
**Material / Finishing:** Enamelled Cast Iron 3 coat, 2 fire. Beechwood / Natural Color  
**Material Thickness:** Bottom: 5 mm. Edges: 3 mm.

**Ürün Tanımı:** Rosto ve Fırın Tepsisi Dikdörtgen, Döküm Demir Yekpare Kulplu, Ölçü 26x40 cm.  
**Malzeme Kaplama:** 3 kat emaye kaplama, 2 fırınlama. Kayın Servis Standı  
**Malzeme Kalınlıkları:** Taban: 5 mm. Kenar: 3 mm.

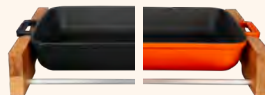

black orange  
siyah turuncu

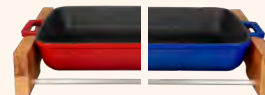

red blue  
kırmızı mavi

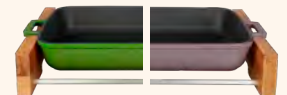

green purple  
yeşil mor





## BARBECUES and GRILLS | MANGALLAR ve IZGARALAR

Code / Ürün Kodu	Outer Size / Dış Ebat	Capacity / Kapasite	Portion / Porsiyon	Weight (avr.) / Ağırlık (ort.)
LV MNG 3645	w: 36 cm l: 51,7 cm h: 18 cm	-	4-6	13,75 kg



**Description:** Barbecue Grill Set Rectangle, Cast Iron Self-Handled, Stand, Body, Wiremesh, grill, Dimension 36x45 cm.  
**Material / Finishing:** Enamelled Cast Iron 3 coat, 2 fire  
**Material Thickness:** Bottom: 4 mm. Edges: 4 mm.

**Ürün Tanımı:** Mangal Izgara Set Dikdörtgen, Döküm Demir Yekpare Kulplu, Stand, Gövde, Kömür Teli, Üst Izgara, Ölçü 36x45 cm.  
**Malzeme Kaplama:** 3 kat emaye kaplama, 2 fırınlama.  
**Malzeme Kalınlıkları:** Taban: 4 mm. Kenar: 4 mm.

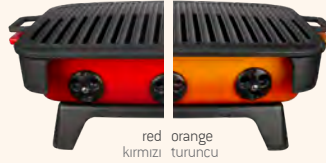

red orange  
kırmızı turuncu

Code / Ürün Kodu	Outer Size / Dış Ebat	Capacity / Kapasite	Portion / Porsiyon	Weight (avr.) / Ağırlık (ort.)
LV MNG IZG 3645	w: 36 cm l: 51,7 cm h: 6,8 cm	-	4-6	5,25 kg



**Description:** Barbecue Grill Rectangle, Cast Iron Self-Handled, Dimension 36x45 cm.  
**Material / Finishing:** Enamelled Cast Iron 2 coat, 2 fire  
**Material Thickness:** Bottom: 8 mm.

**Ürün Tanımı:** Mangal Izgara Dikdörtgen, Döküm Demir Yekpare Kulplu, Ölçü 36x45 cm.  
**Malzeme Kaplama:** 2 kat emaye kaplama, 2 fırınlama.  
**Malzeme Kalınlıkları:** Taban: 8 mm.

Code / Ürün Kodu	Outer Size / Dış Ebat	Capacity / Kapasite	Portion / Porsiyon	Weight (avr.) / Ağırlık (ort.)
LV Y MNG IZG 37	w: 44,5 cm l: 37 cm h: 7,8 cm	-	4-6	4 kg



**Description:** Barbecue Grill Round, Cast Iron Self-Handled, Dimension (Ø) 37 cm.  
**Material / Finishing:** Enamelled Cast Iron 2 coat, 2 fire  
**Material Thickness:** Bottom: 8 mm.

**Ürün Tanımı:** Mangal Izgara Yuvarlak, Döküm Demir Yekpare Kulplu, Ölçü (Ø) 37 cm.  
**Malzeme Kaplama:** 2 kat emaye kaplama, 2 fırınlama.  
**Malzeme Kalınlıkları:** Taban: 8 mm.

Code / Ürün Kodu	Outer Size / Dış Ebat	Capacity / Kapasite	Portion / Porsiyon	Weight (avr.) / Ağırlık (ort.)
LV MNG GRL 4025	w: 28,7 cm l: 40 cm h: 2,4 cm	-	4-6	3,47 kg



**Description:** Barbecue Griddle Rectangle, Cast Iron. Silicon S.S Wire Handle, Dimension 25x40 cm.  
**Material / Finishing:** Enamelled Cast Iron 2 coat, 2 fire, Include Silicon Handle Sleeves.  
**Material Thickness:** Bottom: 7 mm.

**Ürün Tanımı:** Mangal Izgara Dikdörtgen, Döküm Demir Silikon Paslanmaz Tel Saplı, Ölçü 25x40 cm.  
**Malzeme Kaplama:** 2 kat emaye kaplama, 2 fırınlama, Paslanmaz Tel ve Silikon Kulplu  
**Malzeme Kalınlıkları:** Taban: 7 mm.



*New*



## BARBECUES and GRILLS | MANGALLAR ve IZGARALAR



Code / Ürün Kodu	Outer Size / Dış Ebat	Capacity / Kapasite	Portion / Porsiyon	Weight (avr.) / Ağırlık (ort.)
LV ECO Y MNG 36	w: 36,3 cm l: 45,5 cm h: 20,7 cm	-	4-6	11,98 kg

| Description: Barbecue Griddle Round, Cast Iron Self Handled, Diameter (Ø) 36 cm.  
Material / Finishing: Enamelled Cast Iron 2 coat, 2 fire.  
Material Thickness: Bottom: 4 mm. Edges: 3,5 mm.

| Ürün Tanımı: Mangal Izgara Yuvarlak, Döküm Demir Yekpare Kulplu, Çap (Ø) 36 cm.  
Malzeme Kaplama: 2 kat emaye kaplama, 2 fırınlama  
Malzeme Kalınlıkları: Taban: 4 mm. Kenar: 3,5 mm.



Code / Ürün Kodu	Outer Size / Dış Ebat	Capacity / Kapasite	Portion / Porsiyon	Weight (avr.) / Ağırlık (ort.)
LV Y MNG 36	w: 36,3 cm l: 45,5 cm h: 20,7 cm	-	4-6	11,98 kg

| Description: Barbecue Griddle Round, Cast Iron Self Handled, Diameter (Ø) 36 cm.  
Material / Finishing: Enamelled Cast Iron 3 coat, 2 fire.  
Material Thickness: Bottom: 4 mm. Edges: 3,5 mm.

| Ürün Tanımı: Mangal Izgara Yuvarlak, Döküm Demir Yekpare Kulplu, Çap (Ø) 36 cm.  
Malzeme Kaplama: 3 kat emaye kaplama, 2 fırınlama  
Malzeme Kalınlıkları: Taban: 4 mm. Kenar: 3,5 mm.



red orange  
kırmızı turuncu



GOOD food  
is  
good MOOD



**WOK & TURKISH WOKS | WOK ve SAC KAVURMALAR**

Code / Ürün Kodu	Outer Size / Dış Ebat	Capacity / Kapasite	Portion / Porsiyon	Weight (avr.) / Ağırlık (ort.)
LV ECO WOK 38	w: 38,6 cm l: 50 cm h: 11,6 cm	5,30 lt	4	4,86 kg

| Description: Wok Round, Cast Iron Self-Handled, Diameter (Ø) 38 cm.  
Material / Finishing: Enamelled Cast Iron 2 coat 2 fire  
Material Thickness: Bottom: 4,7 mm. Edges: 3,7 mm.

| Ürün Tanımı: Wok Yuvarlak, Döküm Demir Yekpare Kulplu, Çap (Ø) 38 cm.  
Malzeme Kaplama: 2 kat emaye kaplama, 2 Fırlama  
Malzeme Kalınlıkları: Taban: 4,7 mm. Kenar: 3,7 mm.





## WOK & TURKISH WOKS | WOK ve SAC KAVURMALAR

Code / Ürün Kodu	Outer Size / Dış Ebat	Capacity / Kapasite	Portion / Porsiyon	Weight (avr.) / Ağırlık (ort.)
LV ECO SK 20 T7	w: 20cm l: 26,8 cm h: 3,3 cm	0,37 lt	1	1,15 kg



**Description:** Turkish Wok Round, Cast Iron Self-Handled, Diameter (Ø) 20 cm.  
**Material / Finishing:** Enamelled Cast Iron 2 coat, 2 fire  
**Material Thickness:** Bottom: 3,5 mm. Edges: 3,5 mm.

**Ürün Tanımı:** Sac Kavurma Tavası Yuvarlak, Döküm Demir Yekpare Kulplu, Çap (Ø) 20 cm.  
**Malzeme Kaplama:** 2 kat emaye kaplama, 2 fırınlama.  
**Malzeme Kalınlıkları:** Taban: 3,5 mm. Kenar: 3,5 mm.

Code / Ürün Kodu	Outer Size / Dış Ebat	Capacity / Kapasite	Portion / Porsiyon	Weight (avr.) / Ağırlık (ort.)
LV ECO SK 20 T7 K4	w: 21,8 cm l: 27,7 cm h: 5,5 cm	0,37 lt	1	1,55 kg



**Description:** Turkish Wok Round, Cast Iron Self-Handled, Diameter (Ø) 20 cm.  
**Material / Finishing:** Enamelled Cast Iron 2 coat, 2 fire, Beechwood Serving Platter.  
**Material Thickness:** Bottom: 3,5 mm. Edges: 3,5 mm. Thickness: 25 mm.

**Ürün Tanımı:** Sac Kavurma Tavası Yuvarlak, Döküm Demir Yekpare Kulplu, Çap (Ø) 20 cm.  
**Malzeme Kaplama:** 2 kat emaye kaplama, 2 fırınlama, Kayın Servis Ahşabı.  
**Malzeme Kalınlıkları:** Taban: 3,5 mm. Kenar: 3,5 mm. Kalınlık: 25 mm.

Code / Ürün Kodu	Outer Size / Dış Ebat	Capacity / Kapasite	Portion / Porsiyon	Weight (avr.) / Ağırlık (ort.)
LVECO SK 20 T7 K44	w: 30,8 cm l: 28 cm h: 5,3 cm	0,37 lt	1	2,20 kg



**Description:** Turkish Wok Round, Cast Iron Self-Handled, Diameter (Ø) 20 cm.  
**Material / Finishing:** Enamelled Cast Iron 2 coat, 2 fire. Beechwood Serving Platter.  
**Material Thickness:** Bottom: 3,5 mm. Edges: 3,5 mm. Thickness: 25 mm.

- Ramekins not included.

**Ürün Tanımı:** Sac Kavurma Tavası Yuvarlak, Döküm Demir Yekpare Kulplu, Çap (Ø) 20 cm.  
**Malzeme Kaplama:** 2 kat emaye kaplama, 2 fırınlama. Kayın Servis Ahşabı.  
**Malzeme Kalınlıkları:** Taban: 3,5 mm. Kenar: 3,5 mm. Kalınlık: 25 mm.

- Bu ürüne sos kapları dahil değildir.

Code / Ürün Kodu	Outer Size / Dış Ebat	Capacity / Kapasite	Portion / Porsiyon	Weight (avr.) / Ağırlık (ort.)
LV ECO SK 20 T7 K3	w: 21,8 cm l: 27,7 cm h: 10,5 cm	0,37 lt	1	1,95 kg



**Description:** Turkish Wok Round, Cast Iron Self-Handled,  
 Glass Lid. Metal Knob, Diameter (Ø) 20 cm.  
**Material / Finishing:** Enamelled Cast Iron 2 coat, 2 fire. Beechwood Serving Platter.  
**Material Thickness:** Bottom: 3,5 mm. Edges: 3,5 mm. Thickness: 25 mm.

**Ürün Tanımı:** Sac Kavurma Tavası Yuvarlak, Döküm Demir Yekpare Kulplu,  
 Cam Kapak, Metal Tepe, Çap (Ø) 20 cm.  
**Malzeme Kaplama:** 2 kat emaye kaplama, 2 fırınlama. Kayın Servis Ahşabı.  
**Malzeme Kalınlıkları:** Taban: 3,5 mm. Kenar: 3,5 mm. Kalınlık: 25 mm.

## WOK &amp; TURKISH WOKS | WOK ve SAC KAVURMALAR

Code / Ürün Kodu	Outer Size / Dış Ebat	Capacity / Kapasite	Portion / Porsiyon	Weight (avr.) / Ağırlık (ort.)
LV ECO SK 28 T7	w: 28,7 cm l: 34,9 cm h: 4,8 cm	1,22 lt	4	2,25 kg



**Description:** Turkish Wok Round, Cast Iron. Self-Handled, Diameter (Ø) 28 cm.  
**Material / Finishing:** Enamelled Cast Iron 2 coat, 2 fire.  
**Material Thickness:** Bottom: 3,5 mm. Edges: 3,5 mm.

**Ürün Tanımı:** Sac Kavurma Tavası Yuvarlak, Döküm Demir Yekpare Kulplu, Çap (Ø) 28cm.  
**Malzeme Kaplama:** 2 kat emaye kaplama, 2 fırınlama.  
**Malzeme Kalınlıkları:** Taban: 3,5 mm. Kenar: 3,5 mm.

Code / Ürün Kodu	Outer Size / Dış Ebat	Capacity / Kapasite	Portion / Porsiyon	Weight (avr.) / Ağırlık (ort.)
LV ECO SK 28 T7 K4	w: 28,7 cm l: 36,5 cm h: 6,1 cm	1,22 lt	4	3,07 kg



**Description:** Turkish Wok Round, Cast Iron Self-Handled, Diameter (Ø) 28 cm.  
**Material / Finishing:** Enamelled Cast Iron 2 coat, 2 fire, Beechwood Serving Platter.  
**Material Thickness:** Bottom: 3,5 mm. Edges: 3,5 mm. Thickness: 18 mm.

**Ürün Tanımı:** Sac Kavurma Tavası Yuvarlak, Döküm Demir Yekpare Kulplu, Çap (Ø) 28 cm.  
**Malzeme Kaplama:** 2 kat emaye kaplama, 2 fırınlama. Kayın Servis Ahşabı.  
**Malzeme Kalınlıkları:** Taban: 3,5 mm. Kenar: 3,5 mm. Kalınlık: 18 mm.

Code / Ürün Kodu	Outer Size / Dış Ebat	Capacity / Kapasite	Portion / Porsiyon	Weight (avr.) / Ağırlık (ort.)
LV ECO SK 28 T7 K3	w: 28,7 cm l: 36,5 cm h: 10 cm	1,22 lt	4	3,47 kg



**Description:** Turkish Wok Round, Cast Iron Self-Handled,  
Glass Lid. Metal Knob, Diameter (Ø) 28 cm.  
**Material / Finishing:** Enamelled Cast Iron 2 coat, 2 fire. Beechwood Serving Platter.  
**Material Thickness:** Bottom: 3,5 mm. Edges: 3,5 mm. Thickness: 18 mm.

**Ürün Tanımı:** Sac Kavurma Tavası Yuvarlak, Döküm Demir Yekpare Kulplu,  
Cam Kapak, Metal Tepe, Çap (Ø) 28 cm.  
**Malzeme Kaplama:** 2 kat emaye kaplama, 2 fırınlama. Kayın Servis Ahşabı.  
**Malzeme Kalınlıkları:** Taban: 3,5 mm. Kenar: 3,5 mm. Kalınlık: 18 mm.







## HOT PLATE GRIDDLES | IZGARA PLAKALAR, SICAK SERVİS

Code / Ürün Kodu	Outer Size / Dış Ebat	Capacity / Kapasite	Portion / Porsiyon	Weight (avr.) / Ağırlık (ort.)
LV ECO HP 2215 T13	w: 15,2 cm l: 30 cm h: 1,6 cm	-	1-2	2,24 kg

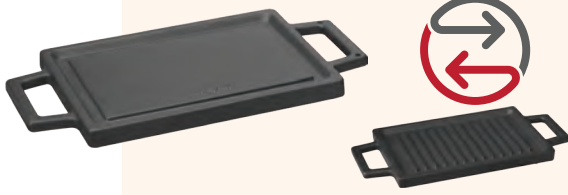

**Description:** Hot Plate, Dual Side Rectangle, Cast Iron Self-Handled, Dimension 22x15 cm.  
**Material / Finishing:** Enamelled Cast Iron 2 coat, 2 fire.  
**Material Thickness:** Bottom: 7 mm. Edges: 16 mm.

**Ürün Tanımı:** Hot Plate, Çift Yön Izgara Dikdörtgen, Döküm Demir, Yekpare Kulplu, Ölçü 22x15 cm.  
**Malzeme Kaplama:** 2 kat emaye kaplama, 2 fırınlama.  
**Malzeme Kalınlıkları:** Taban: 7 mm. Kenar: 16 mm.

Code / Ürün Kodu	Outer Size / Dış Ebat	Capacity / Kapasite	Portion / Porsiyon	Weight (avr.) / Ağırlık (ort.)
LV ECO HP 2215 T13 K4	w: 25 cm l: 35 cm h: 4,1 cm	-	1-2	3,54 kg



**Description:** Hot Plate, Dual Side Rectangle, Cast Iron Self-Handled, Dimension 22x15 cm.  
**Material / Finishing:** Enamelled Cast Iron 2 coat, 2 fire. Beechwood Serving Platter.  
**Material Thickness:** Bottom: 7 mm. Edges: 16 mm. Thickness: 25 mm.

**Ürün Tanımı:** Hot Plate, Çift Yön Izgara Dikdörtgen, Döküm Demir Yekpare Kulplu, Ölçü 22x15 cm.  
**Malzeme Kaplama:** 2 kat emaye kaplama, 2 fırınlama. Kayın Servis Ahşabı.  
**Malzeme Kalınlıkları:** Taban: 7 mm. Kenar: 16 mm. Kalınlık: 25 mm.

Code / Ürün Kodu	Outer Size / Dış Ebat	Capacity / Kapasite	Portion / Porsiyon	Weight (avr.) / Ağırlık (ort.)
LV ECO HP 2215 T13 K4-1	w: 18 cm l: 32,8 cm h: 4,5 cm	-	1-2	3,10 kg



**Description:** Hot Plate, Dual Side Rectangle, Cast Iron Self-Handled, Dimension 22x15 cm.  
**Material / Finishing:** Enamelled Cast Iron 2 coat, 2 fire. Beechwood Serving Platter.  
**Material Thickness:** Bottom: 7 mm. Edges: 16 mm. Thickness: 25 mm.

**Ürün Tanımı:** Hot Plate, Çift Yön Izgara Dikdörtgen, Döküm Demir, Yekpare Kulplu, Ölçü 22x15 cm.  
**Malzeme Kaplama:** 2 kat emaye kaplama, 2 fırınlama. Kayın Servis Ahşabı.  
**Malzeme Kalınlıkları:** Taban: 7 mm. Kenar: 16 mm. Kalınlık: 25 mm.

Code / Ürün Kodu	Outer Size / Dış Ebat	Capacity / Kapasite	Portion / Porsiyon	Weight (avr.) / Ağırlık (ort.)
LV ECO HP 2215 T13 K4-2	w: 26 cm l: 30 cm h: 4,5 cm	-	1-2	3,28 kg



**Description:** Hot Plate, Dual Side Rectangle, Cast Iron Self-Handled, Dimension 15x24 cm.  
**Material / Finishing:** Enamelled Cast Iron 2 coat, 2 fire. Beechwood Serving Platter  
**Material Thickness:** Bottom: 7 mm. Edges: 16 mm. Thickness: 25 mm.

• Ramekins not included.

**Ürün Tanımı:** Hot Plate, Çift Yön Izgara Dikdörtgen, Döküm Demir Yekpare Kulplu, Ölçü 15x24 cm.  
**Malzeme Kaplama:** 2 kat emaye kaplama, 2 fırınlama. Kayın Servis Ahşabı  
**Malzeme Kalınlıkları:** Taban: 7 mm. Kenar: 16 mm. Kalınlık: 25 mm.

• Bu ürüne sos kapları dahil değildir.



## HOT PLATE GRIDDLES | IZGARA PLAKALAR, SICAK SERVİS

Code / Ürün Kodu	Outer Size / Dış Ebat	Capacity / Kapasite	Portion / Porsiyon	Weight (avr.) / Ağırlık (ort.)
LV ECO HP 2215 T13 K44	w: 30 cm l: 30 cm h: 12,3 cm	-	1-2	4,44 kg

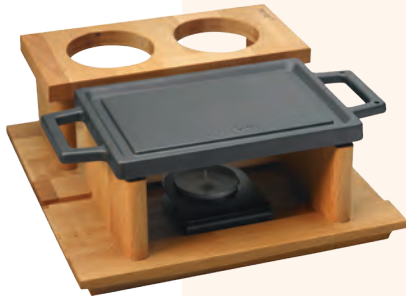

**Description:** Hot Plate, Dual Side Rectangle, Cast Iron Self-Handled, Dimension 22x15 cm.  
**Material / Finishing:** Enamelled Cast Iron 2 coat, 2 fire. Beechwood Service Stand.  
**Material Thickness:** Bottom: 7 mm. Edges: 16 mm.

- Ramekins not included.

**Ürün Tanımı:** Hot Plate, Çift Yön Izgara Dikdörtgen, Döküm Demir Yekpare Kulplu, Ölçü 22x15 cm.

**Malzeme Kaplama:** 2 kat emaye kaplama, 2 fırınlama. Kayın Servis Standı.  
**Malzeme Kalınlıkları:** Taban: 7 mm. Kenar: 16 mm.

- Bu ürüne ısıtıcı dahil değildir.

Code / Ürün Kodu	Outer Size / Dış Ebat	Capacity / Kapasite	Portion / Porsiyon	Weight (avr.) / Ağırlık (ort.)
LV ECO HP 2230 T13	w: 22,2 cm l: 38 cm h: 1,6 cm	-	2-3	4,20 kg



**Description:** Hot Plate, Dual Side Rectangle, Cast Iron Self-Handled, Dimension 22x30 cm.  
**Material / Finishing:** Enamelled Cast Iron 2 coat, 2 fire.  
**Material Thickness:** Bottom: 7 mm. Edges: 16 mm.

**Ürün Tanımı:** Hot Plate, Çift Yön Izgara Dikdörtgen, Döküm Demir Yekpare Kulplu, Ölçü 22x30 cm.

**Malzeme Kaplama:** 2 kat emaye kaplama, 2 fırınlama.  
**Malzeme Kalınlıkları:** Taban: 7 mm. Kenar: 16 mm.

Code / Ürün Kodu	Outer Size / Dış Ebat	Capacity / Kapasite	Portion / Porsiyon	Weight (avr.) / Ağırlık (ort.)
LV ECO HP 2230 T13 K4	w: 25 cm l: 40,6 cm h: 4,5 cm	-	2-3	5,7 kg

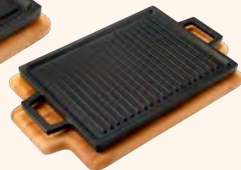

**Description:** Hot Plate, Dual Side Rectangle, Cast Iron Self-Handled, Dimension 22x30 cm.  
**Material / Finishing:** Enamelled Cast Iron 2 coat, 2 fire. Beechwood Serving Platter.  
**Material Thickness:** Bottom: 7 mm. Edges: 16 mm. Thickness: 25 mm.

**Ürün Tanımı:** Hot Plate, Çift Yön Izgara Dikdörtgen, Döküm Demir Yekpare Kulplu, Ölçü 22x30 cm.

**Malzeme Kaplama:** 2 kat emaye kaplama, 2 fırınlama. Kayın Servis Ahşabı.  
**Malzeme Kalınlıkları:** Taban: 7 mm. Kenar: 16 mm. Kalınlık: 25 mm.

## HOT PLATE GRIDDLES | IZGARA PLAKALAR, SICAK SERVİS



Code / Ürün Kodu	Outer Size / Dış Ebat	Capacity / Kapasite	Portion / Porsiyon	Weight (avr.) / Ağırlık (ort.)
LVECOHP2230T13K44	w: 25 cm l: 38 cm h: 11,6 cm	-	2-3	5,94 kg



Description: Hot Plate, Dual Side Rectangle, Cast Iron Self-Handled, Dimension 22x30 cm.

Material / Finishing: Enamelled Cast Iron 2 coat, 2 fire. Beechwood Service Stand. Material Thickness: Bottom: 7 mm. Edges: 16 mm.

Ürün Tanımı: Hot Plate, Çift Yön Izgara Dikdörtgen, Döküm Demir Yekpare Kulplu, Ölçü 22x30 cm.

Malzeme Kaplama: 2 kat emaye kaplama, 2 fırınlama. Kayın Servis Standı. Malzeme Kalınlıkları: Taban: 7 mm. Kenar: 16 mm.

Code / Ürün Kodu	Outer Size / Dış Ebat	Capacity / Kapasite	Portion / Porsiyon	Weight (avr.) / Ağırlık (ort.)
LV ECO GT 2647 T6	w: 26 cm l: 50 cm h: 1,4 cm	-	6-8	5,87 kg



Description: Hot Plate, Dual Side Rectangle, Cast Iron Self-Handled, Dimension 26x47 cm.

Material / Finishing: Enamelled Cast Iron 2 coat, 2 fire. Reversible Plain and Grill Surfaces. Material Thickness: Bottom: 5 mm. Edges: 6 mm.

Ürün Tanımı: Hot Plate, Çift Yön Izgara Dikdörtgen, Döküm Demir Yekpare Kulplu, Ölçü 26x47 cm.

Malzeme Kaplama: 2 kat emaye kaplama, 2 fırınlama. Çift Taraflı Düz ve Izgara Yüzeyler. Malzeme Kalınlıkları: Taban: 5 mm. Kenar: 6 mm.



## HOT POTS | GÜVEÇ KAPLARI

Code / Ürün Kodu	Outer Size / Dış Ebat	Capacity / Kapasite	Portion / Porsiyon	Weight (avr.) / Ağırlık (ort.)
LV ECO GV 11	w: 11 cm l:13,7 cm h:3,9 cm	0,22 lt	1	0,51 kg



**Description:** Hot Pot Round, Cast Iron Self-Handled, Diameter (Ø) 11 cm.  
**Material / Finishing:** Enamelled Cast Iron 2 coat, 2 fire.  
**Material Thickness:** Bottom: 5 mm. Edges: 3 mm.

**Ürün Tanımı:** Güveç Kabı Yuvarlak, Döküm Demir Yekpare Kulplu, Çap (Ø) 11 cm.  
**Malzeme Kaplama:** 2 kat emaye kaplama, 2 fırınlama.  
**Malzeme Kalınlıkları:** Taban: 5 mm. Kenar: 3 mm.

Code / Ürün Kodu	Outer Size / Dış Ebat	Capacity / Kapasite	Portion / Porsiyon	Weight (avr.) / Ağırlık (ort.)
LV ECO GV 11 K4	w: 12 cm l:13,7 cm h:5,5 cm	0,22 lt	1	0,63 kg



**Description:** Hot Pot Round, Cast Iron Self-Handled, Diameter (Ø) 11 cm.  
**Material / Finishing:** Enamelled Cast Iron 2 coat, 2 fire. Beechwood Serving Platter.  
**Material Thickness:** Bottom: 5 mm. Edges: 3 mm. Thickness: 18 mm.

**Ürün Tanımı:** Güveç Kabı Yuvarlak, Döküm Demir Yekpare Kulplu, Çap (Ø) 11 cm.  
**Malzeme Kaplama:** 2 kat emaye kaplama, 2 fırınlama. Kayın Servis Ahşabı.  
**Malzeme Kalınlıkları:** Taban: 5 mm. Kenar: 3 mm. Kalınlık: 18 mm.

Code / Ürün Kodu	Outer Size / Dış Ebat	Capacity / Kapasite	Portion / Porsiyon	Weight (avr.) / Ağırlık (ort.)
LV ECO GV 14	w: 13,5 cm l: 17 cm h: 3,9 cm	0,36 lt	1	0,72 kg



**Description:** Hot Pot Round, Cast Iron Self-Handled, Diameter (Ø) 14 cm.  
**Material / Finishing:** Enamelled Cast Iron 2 coat, 2 fire.  
**Material Thickness:** Bottom: 5 mm. Edges: 3 mm.

**Ürün Tanımı:** Güveç Kabı Yuvarlak, Döküm Demir Yekpare Kulplu, Çap (Ø) 14 cm.  
**Malzeme Kaplama:** 2 kat emaye kaplama, 2 fırınlama.  
**Malzeme Kalınlıkları:** Taban: 5 mm. Kenar: 3 mm.

Code / Ürün Kodu	Outer Size / Dış Ebat	Capacity / Kapasite	Portion / Porsiyon	Weight (avr.) / Ağırlık (ort.)
LV ECO GV 14 K4	w: 15,8 cm l: 17 cm h: 5,5 cm	0,36 lt	1	0,93 kg



**Description:** Hot Pot Round, Cast Iron Self-Handled, Diameter (Ø) 14 cm.  
**Material / Finishing:** Enamelled Cast Iron 2 coat, 2 fire. Beechwood Serving Platter.  
**Material Thickness:** Bottom: 5 mm. Edges: 3 mm. Thickness: 18 mm.

**Ürün Tanımı:** Güveç Kabı Yuvarlak, Döküm Demir Yekpare Kulplu, Çap (Ø) 14 cm.  
**Malzeme Kaplama:** 2 kat emaye kaplama, 2 fırınlama. Kayın Servis Ahşabı.  
**Malzeme Kalınlıkları:** Taban: 5 mm. Kenar: 3 mm. Kalınlık: 18 mm.

## HOT POTS | GÜVEÇ KAPLARI



Code / Ürün Kodu	Outer Size / Dış Ebat	Capacity / Kapasite	Portion / Porsiyon	Weight (avr.) / Ağırlık (ort.)
LV ECO GV 17	w:17,5 cm l:21,5 cm h:3,9 cm	0,64 lt	1-2	1,07 kg



**Description:** Hot Pot Round, Cast Iron Self-Handled, Diameter (Ø) 17 cm.  
**Material / Finishing:** Enamelled Cast Iron 2 coat, 2 fire.  
**Material Thickness:** Bottom: 5 mm. Edges: 3 mm.

**Ürün Tanımı:** Güveç Kabı Yuvarlak, Döküm Demir Yekpare Kulplu, Çap (Ø) 17 cm.  
**Malzeme Kaplama:** 2 kat emaye kaplama, 2 fırınlama.  
**Malzeme Kalınlıkları:** Taban: 5 mm. Kenar: 3 mm.

Code / Ürün Kodu	Outer Size / Dış Ebat	Capacity / Kapasite	Portion / Porsiyon	Weight (avr.) / Ağırlık (ort.)
LV ECO GV 17 K4	w: 20 cm l:21,5 cm h:5,5 cm	0,64 lt	1-2	1,39 kg



**Description:** Hot Pot Round, Cast Iron Self-Handled, Diameter (Ø) 17 cm.  
**Material / Finishing:** Enamelled Cast Iron 2 coat, 2 fire. Beechwood Serving Platter.  
**Material Thickness:** Bottom: 5 mm. Edges: 3 mm. Thickness: 18 mm.

**Ürün Tanımı:** Güveç Kabı Yuvarlak, Döküm Demir Yekpare Kulplu, Çap (Ø) 17 cm.  
**Malzeme Kaplama:** 2 kat emaye kaplama, 2 fırınlama. Kayın Servis Ahşabı.  
**Malzeme Kalınlıkları:** Taban: 5 mm. Kenar: 3 mm. Kalınlık: 18 mm.



## FAJITA PLATES | FAJİTA TABAKLARI

Code / Ürün Kodu	Outer Size / Dış Ebat	Capacity / Kapasite	Portion / Porsiyon	Weight (avr.) / Ağırlık (ort.)
LVECOHP1219T13	w: 15,9 cm l: 22 cm h: 2,5 cm	0,23 lt	1	1,17 kg



**Description:** Fajita Plate Oval, Cast Iron, Dimension 12x19 cm.  
**Material / Finishing:** Enamelled Cast Iron 2 coat, 2 fire.  
**Material Thickness:** Bottom: 3,5 mm. Edges: 3,5 mm.

**Ürün Tanımı:** Fajita Tabağı Oval, Döküm Demir, Ölçü 12x19 cm.  
**Malzeme Kaplama:** 2 kat emaye kaplama, 2 fırınlama.  
**Malzeme Kalınlıkları:** Taban: 3,5 mm. Kenar: 3,5 mm.

Code / Ürün Kodu	Outer Size / Dış Ebat	Capacity / Kapasite	Portion / Porsiyon	Weight (avr.) / Ağırlık (ort.)
LVECOHP1219T13K4	w: 18,8 cm l: 25,4 cm h: 4,7 cm	0,23 lt	1	1,67 kg



**Description:** Fajita Plate Oval, Cast Iron, Dimension 12x19 cm.  
**Material / Finishing:** Enamelled Cast Iron 2 coat, 2 fire. Beechwood Serving Platter.  
**Material Thickness:** Bottom: 3,5 mm. Edges: 3,5 mm. Thickness: 25 mm.

**Ürün Tanımı:** Fajita Tabağı Oval, Döküm Demir Ölçü 12x19 cm.  
**Malzeme Kaplama:** 2 kat emaye kaplama, 2 fırınlama. Kayın Servis Ahşabı.  
**Malzeme Kalınlıkları:** Taban: 3,5 mm. Kenar: 3,5 mm. Kalınlık: 25 mm.

Code / Ürün Kodu	Outer Size / Dış Ebat	Capacity / Kapasite	Portion / Porsiyon	Weight (avr.) / Ağırlık (ort.)
LVECOHP2619T13	w: 18,6 cm l: 25,8 cm h: 2,5 cm	0,35 lt	1	1,50 kg



**Description:** Fajita Plate Oval, Cast Iron, Dimension 26x19 cm.  
**Material / Finishing:** Enamelled Cast Iron 2 coat, 2 fire.  
**Material Thickness:** Bottom: 3,5 mm. Edges: 3,5 mm.

**Ürün Tanımı:** Fajita Tabağı Oval, Döküm Demir, Ölçü 26x19 cm.  
**Malzeme Kaplama:** 2 kat emaye kaplama, 2 fırınlama.  
**Malzeme Kalınlıkları:** Taban: 3,5 mm. Kenar: 3,5 mm.

## FAJITA PLATES | FAJİTA TABAKLARI

Code / Ürün Kodu	Outer Size / Dış Ebat	Capacity / Kapasite	Portion / Porsiyon	Weight (avr.) / Ağırlık (ort.)
LVECOHP2619T13K4	w: 21,3 cm l: 29,2 cm h: 4,7 cm	0,35 lt	1	2,25 kg



**Description:** Fajita Plate Oval, Cast Iron, Dimension 26x19 cm.  
**Material / Finishing:** Enamelled Cast Iron 2 coat, 2 fire. Beechwood / Natural Color.  
**Material Thickness:** Bottom: 3,5 mm. Edges: 3,5 mm. Thickness: 25 mm.

**Ürün Tanımı:** Fajita Tabağı Oval, Döküm Demir, Ölçü 26x19 cm.  
**Malzeme Kaplama:** 2 kat emaye kaplama, 2 fırınlama. Kayın Ağacı / Doğal Renk.  
**Malzeme Kalınlıkları:** Taban: 3,5 mm. Kenar: 3,5 mm. Kalınlık: 25 mm.

Code / Ürün Kodu	Outer Size / Dış Ebat	Capacity / Kapasite	Portion / Porsiyon	Weight (avr.) / Ağırlık (ort.)
LVECOFT1824T10	w: 19,2 cm l: 29,6 cm h: 3 cm	0,55 lt	1	1,46 kg



**Description:** Fajita Plate Oval, Cast Iron Self-Handled, Dimension 18x24 cm.  
**Material / Finishing:** Enamelled Cast Iron 2 coat, 2 fire.  
**Material Thickness:** Bottom: 4 mm. Edges: 4 mm.

**Ürün Tanımı:** Fajita Tabağı Oval, Döküm Demir Yekpare Kulplu, Ölçü 18x24 cm.  
**Malzeme Kaplama:** 2 kat emaye kaplama, 2 fırınlama.  
**Malzeme Kalınlıkları:** Taban: 4 mm. Kenar: 4 mm.

Code / Ürün Kodu	Outer Size / Dış Ebat	Capacity / Kapasite	Portion / Porsiyon	Weight (avr.) / Ağırlık (ort.)
LVECOFT1824T10K4	w: 21,2 cm l: 31,7 cm h: 4,1 cm	0,55 lt	1	2,26 kg



**Description:** Fajita Plate Oval, Cast Iron Self-Handled, Dimension 18x24 cm.  
**Material / Finishing:** Enamelled Cast Iron 2 coat, 2 fire. Beechwood Serving Platter.  
**Material Thickness:** Bottom: 4 mm. Edges: 4 mm. Thickness: 25 mm.

**Ürün Tanımı:** Fajita Tabağı Oval, Döküm Demir Yekpare Kulplu, Ölçü 18x24 cm.  
**Malzeme Kaplama:** 2 kat emaye kaplama, 2 fırınlama. Kayın Servis Ahşabı.  
**Malzeme Kalınlıkları:** Taban: 4 mm. Kenar: 4 mm. Kalınlık: 25 mm



*Eat*  
GOOD  
*Feel*  
GOOD



## FAJITA PLATES | FAJİTA TABAKLARI



Code / Ürün Kodu	Outer Size / Dış Ebat	Capacity / Kapasite	Portion / Porsiyon	Weight (avr.) / Ağırlık (ort.)
LVECOFT1723T11	w: 17,8 cm l: 38 cm h: 4,1 cm	0,36 lt	1	1,29 kg



**Description:** Fajita Pan Oval, Cast Iron Self-Handled, Ölçü 17x23 cm.  
**Material / Finishing:** Enamelled Cast Iron 2 coat, 2 fire.  
**Material Thickness:** Bottom: 3,5 mm. Edges: 3,5 mm.

**Ürün Tanımı:** Fajita Tava Oval, Döküm Demir Yekpare Saplı, Ölçü 17x23cm.  
**Malzeme Kaplama:** 2 kat emaye kaplama, 2 fırınlama.  
**Malzeme Kalınlıkları:** Taban: 3,5 mm. Kenar: 3,5 mm.

Code / Ürün Kodu	Outer Size / Dış Ebat	Capacity / Kapasite	Portion / Porsiyon	Weight (avr.) / Ağırlık (ort.)
LVECOFT1723T11K4	w: 20 cm l: 39 cm h: 6,3 cm	0,36 lt	1	2,04 kg



**Description:** Fajita Pan Oval, Cast Iron Self-Handled, Ölçü 17x23 cm.  
**Material / Finishing:** Enamelled Cast Iron 2 coat, 2 fire. Beechwood Serving Platter.  
**Material Thickness:** Bottom: 3,5 mm. Edges: 3,5 mm. Thickness: 25 mm.

**Ürün Tanımı:** Fajita Tava Oval, Döküm Demir Yekpare Saplı, Ölçü 17x23cm.  
**Malzeme Kaplama:** 2 kat emaye kaplama, 2 fırınlama. Kayın Servis Ahşabı.  
**Malzeme Kalınlıkları:** Taban: 3,5 mm. Kenar: 3,5 mm. Kalınlık: 25 mm.

## FAJITA PLATES | FAJİTA TABAKLARI

Code / Ürün Kodu	Outer Size / Dış Ebat	Capacity / Kapasite	Portion / Porsiyon	Weight (avr.) / Ağırlık (ort.)
LV ECO FT 1828	w: 18,2 cm l: 28,2 cm h: 2 cm	0,45 lt	1-2	1,44 kg



**Description:** Fajita Plate. Oval, Cast Iron External Gripper Handle, Dimension 18x28 cm.  
**Material / Finishing:** Enamelled Cast Iron 2 coat, 2 fire.  
**Material Thickness:** Bottom: 3 mm. Edges: 4 mm.

- Gripper not included.

**Ürün Tanımı:** Fajita Tabakı Oval, Döküm Demir Harici Tava Tutucu, Ölçü 18x28 cm.  
**Malzeme Kaplama:** 2 kat emaye kaplama, 2 fırınlama.  
**Malzeme Kalınlıkları:** Taban: 3 mm. Kenar: 4 mm.

- Bu ürüne harici tava tutucu dahil değildir.

Code / Ürün Kodu	Outer Size / Dış Ebat	Capacity / Kapasite	Portion / Porsiyon	Weight (avr.) / Ağırlık (ort.)
LVECOFT1828AH217BE	w: 20,2 cm l: 30,2 cm h: 3 cm	0,45 lt	1-2	1,94 kg



**Description:** Fajita Plate. Oval, Cast Iron External Gripper Handle, Dimension 18x28 cm.  
**Material / Finishing:** Enamelled Cast Iron 2 coat, 2 fire. Beechwood Serving Platter.  
**Material Thickness:** Bottom: 3 mm. Edges: 4 mm. Thickness: 18 mm.

- Gripper not included.

**Ürün Tanımı:** Fajita Tabakı Oval, Döküm Demir Harici Tava Tutucu, Ölçü 18x28 cm.  
**Malzeme Kaplama:** 2 kat emaye kaplama, 2 fırınlama. Kayın Servis Ahşabı.  
**Malzeme Kalınlıkları:** Taban: 3 mm. Kenar: 4 mm. Kalınlık: 18 mm.

- Bu ürüne harici tava tutucu dahil değildir.

Code / Ürün Kodu	Outer Size / Dış Ebat	Capacity / Kapasite	Portion / Porsiyon	Weight (avr.) / Ağırlık (ort.)
LV ECO FT 1020 T12	w: 13,5 cm l: 21,5 cm h: 2,9 cm	0,24 lt	1	0,62 kg



**Description:** Fajita Plate, Kidney Shape, Cast Iron, Dimension 10x20 cm.  
**Material / Finishing:** Enamelled Cast Iron 2 coat, 2 fire.  
**Material Thickness:** Bottom: 3,5 mm. Edges: 3,5 mm.

**Ürün Tanımı:** Fajita Tabakı, Böbrek Formlu, Döküm Demir, Ölçü 10x20 cm.  
**Malzeme Kaplama:** 2 kat emaye kaplama, 2 fırınlama.  
**Malzeme Kalınlıkları:** Taban: 3,5 mm. Kenar: 3,5 mm.

Code / Ürün Kodu	Outer Size / Dış Ebat	Capacity / Kapasite	Portion / Porsiyon	Weight (avr.) / Ağırlık (ort.)
LVECOFT1020T12K4	w: 26,5 cm l: 30 cm h: 5,1 cm	0,24 lt	1	1,67 kg



**Description:** Fajita Plate, Kidney Shape, Cast Iron, Dimension 10x20 cm.  
**Material / Finishing:** Enamelled Cast Iron 2 coat, 2 fire. Beechwood Serving Platter.  
**Material Thickness:** Bottom: 3,5 mm. Edges: 3,5 mm. Thickness: 25 mm.

- Ramekins not included.

**Ürün Tanımı:** Fajita Tabakı, Böbrek Formlu, Döküm Demir, Ölçü 10x20 cm.  
**Malzeme Kaplama:** 2 kat emaye kaplama, 2 fırınlama. Kayın Servis Ahşabı.  
**Malzeme Kalınlıkları:** Taban: 3,5 mm. Kenar: 3,5 mm. Kalınlık: 25 mm.

- Bu ürüne sos kapları dahil değildir.



## FAJITA PLATES | FAJİTA TABAKLARI

Code / Ürün Kodu	Outer Size / Dış Ebat	Capacity / Kapasite	Portion / Porsiyon	Weight (avr.) / Ağırlık (ort.)
LV ECO FT D 1020	w: 14 cm l: 24 cm h: 3,3 cm	0,40 lt	1	0,85 kg



**Description:** Yin-yang Fajita Plate. Drop Shape, Cast Iron. Dimension 10x20 cm.  
**Material / Finishing:** Enamelled Cast Iron 2 coat, 2 fire.  
**Material Thickness:** Bottom: 4 mm. Edges: 3 mm.

**Ürün Tanımı:** Yin-yang Fajita Tabakı, Damla Formlu, Döküm Demir, Ölçü 10x20 cm.  
**Malzeme Kaplama:** 2 kat emaye kaplama, 2 fırınlama.  
**Malzeme Kalınlıkları:** Taban: 4 mm. Kenar: 3 mm.

Code / Ürün Kodu	Outer Size / Dış Ebat	Capacity / Kapasite	Portion / Porsiyon	Weight (avr.) / Ağırlık (ort.)
LV ECO FT D 1020 K4	w: 29 cm l: 29 cm h: 5,5 cm	0,40 lt	1	1,9 kg



**Description:** Yin-yang Fajita Plate. Drop Shape, Cast Iron. Dimension 10x20 cm.  
**Material / Finishing:** Enamelled Cast Iron 2 coat, 2 fire. Beechwood Serving Platter.  
**Material Thickness:** Bottom: 4 mm. Edges: 3 mm. Thickness: 25 mm.

- Ramekins not included.

**Ürün Tanımı:** Yin-yang Fajita Tabakı, Damla Formlu, Döküm Demir, Ölçü 10x20 cm.  
**Malzeme Kaplama:** 2 kat emaye kaplama, 2 fırınlama. Kayın Servis Ahşabı.  
**Malzeme Kalınlıkları:** Taban: 4 mm. Kenar: 3 mm. Kalınlık: 25 mm.

- Bu ürüne sos kapları dahil değildir.

Code / Ürün Kodu	Outer Size / Dış Ebat	Capacity / Kapasite	Portion / Porsiyon	Weight (avr.) / Ağırlık (ort.)
LV FT YING YANG	w: 29 cm l: 29 cm h: 5,5 cm	0,40 lt	1-2	2,8 kg



**Description:** Yin-yang Fajita Plate. Drop Shape, Cast Iron. Dimension 10x20 cm.  
**Material / Finishing:** Enamelled Cast Iron 2 coat, 2 fire. Beechwood Serving Platter.  
**Material Thickness:** Bottom: 4 mm. Edges: 3 mm. Thickness: 25 mm.

**Ürün Tanımı:** Yin-yang Fajita Tabakı, Damla Formlu, Döküm Demir, Ölçü 10x20 cm.  
**Malzeme Kaplama:** 2 kat emaye kaplama, 2 fırınlama. Kayın Servis Ahşabı.  
**Malzeme Kalınlıkları:** Taban: 4 mm. Kenar: 3 mm. Kalınlık: 25 mm.







## FISH PLATES | BALIK TABAKLARI

Code / Ürün Kodu	Outer Size / Dış Ebat	Capacity / Kapasite	Portion / Porsiyon	Weight (avr.) / Ağırlık (ort.)
LV ECO BT 1524 T8	w: 15,4 cm l: 32 cm h: 2,8 cm	0,44 lt	1-2	1,25 kg



**Description:** Fish Plate, Fish Shape, Cast Iron Self-Handled, Dimension 15x24 cm.  
**Material / Finishing:** Enamelled Cast Iron 2 coat, 2 fire  
**Material Thickness:** Bottom: 4 mm. Edges: 4 mm.

**Ürün Tanımı:** Balık Tabacağı, Balık Formlu, Döküm Demir Yekpare Kulplu, Ölçü 15x24 cm.  
**Malzeme Kaplama:** 2 kat emaye kaplama, 2 fırınlama.  
**Malzeme Kalınlıkları:** Taban: 4 mm. Kenar: 4 mm.

Code / Ürün Kodu	Outer Size / Dış Ebat	Capacity / Kapasite	Portion / Porsiyon	Weight (avr.) / Ağırlık (ort.)
LV ECO BT 1524 T8 K4	w: 18,5 cm l: 35,4 cm h: 4,9 cm	0,44 lt	1-2	1,81 kg



**Description:** Fish Plate, Fish Shape, Cast Iron Self-Handled, Dimension 15x24 cm.  
**Material / Finishing:** Enamelled Cast Iron 2 coat, 2 fire. Beechwood Serving Platter.  
**Material Thickness:** Bottom: 4 mm. Edges: 4 mm. Thickness: 25 mm.

**Ürün Tanımı:** Balık Tabacağı, Balık Formlu, Döküm Demir Yekpare Kulplu, Ölçü 15x24 cm.  
**Malzeme Kaplama:** 2 kat emaye kaplama, 2 fırınlama. Kayın Servis Ahşabı.  
**Malzeme Kalınlıkları:** Taban: 4 mm. Kenar: 4 mm. Kalınlık: 25 mm.

Code / Ürün Kodu	Outer Size / Dış Ebat	Capacity / Kapasite	Portion / Porsiyon	Weight (avr.) / Ağırlık (ort.)
LV ECO BT 2032 T8	w: 20,5 cm l: 42,7 cm h: 2,8 cm	1,10 lt	2	2,13 kg



**Description:** Fish Plate, Fish Shape, Cast Iron, Self-Handled, Dimension 20x32cm.  
**Material / Finishing:** Enamelled Cast Iron 2 coat, 2 fire.  
**Material Thickness:** Bottom: 4 mm. Edges: 4 mm.

**Ürün Tanımı:** Balık Tabacağı, Balık Formlu, Döküm Demir Yekpare Kulplu, Ölçü 20x32cm.  
**Malzeme Kaplama:** 2 kat emaye kaplama, 2 fırınlama.  
**Malzeme Kalınlıkları:** Taban: 4 mm. Kenar: 4 mm.



## FISH PLATES | BALIK TABAKLARI

Code / Ürün Kodu	Outer Size / Dış Ebat	Capacity / Kapasite	Portion / Porsiyon	Weight (avr.) / Ağırlık (ort.)
LVECOBT2032T8K4	w: 24,5 cm l: 47,2 cm h: 5 cm	1,10 lt	2	3,64 kg



**Description:** Fish Plate, Fish Shape, Cast Iron Self-Handled, Dimension 20x32cm.  
**Material / Finishing:** Enamelled Cast Iron 2 coat, 2 fire. Beechwood Serving Platter.  
**Material Thickness:** Bottom: 4 mm. Edges: 4 mm. Thickness: 25 mm.

**Ürün Tanımı:** Balık Tabacağı, Balık Formlu, Döküm Demir Yekpare Kulplu, Ölçü 20x32cm.  
**Malzeme Kaplama:** 2 kat emaye kaplama, 2 fırınlama. Kayın Servis Ahşabı.  
**Malzeme Kalınlıkları:** Taban: 4 mm. Kenar: 4 mm. Kalınlık: 25 mm.

Code / Ürün Kodu	Outer Size / Dış Ebat	Capacity / Kapasite	Portion / Porsiyon	Weight (avr.) / Ağırlık (ort.)
LV ECO BT 1529 T9	w: 16,5 cm l: 34,1 cm h: 2,4 cm	0,44 lt	1-2	1,26 kg

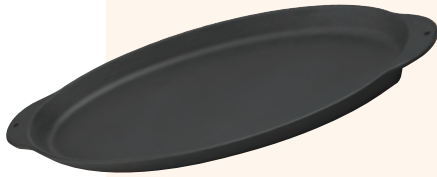

**Description:** Fish Plate, Oval, Cast Iron, Self-Handled, Dimension 15x29cm.  
**Material / Finishing:** Enamelled Cast Iron 2 coat, 2 fire.  
**Material Thickness:** Bottom: 3,5 mm. Edges: 3,5 mm.

**Ürün Tanımı:** Balık Tabacağı, Oval, Döküm Demir Yekpare Kulplu, Ölçü 15x29 cm.  
**Malzeme Kaplama:** 2 kat emaye kaplama, 2 fırınlama.  
**Malzeme Kalınlıkları:** Taban: 3,5 mm. Kenar: 3,5 mm.

Code / Ürün Kodu	Outer Size / Dış Ebat	Capacity / Kapasite	Portion / Porsiyon	Weight (avr.) / Ağırlık (ort.)
LVECOBT1529T9K4	w: 18,5 cm l: 36,3 cm h: 4,6 cm	0,44 lt	1-2	1,98 kg



**Description:** Fish Plate, Oval, Cast Iron Self-Handled, Dimension 15x29 cm.  
**Material / Finishing:** Enamelled Cast Iron 2 coat, 2 fire. Beechwood Serving Platter.  
**Material Thickness:** Bottom: 3,5 mm. Edges: 3,5 mm. Thickness: 25 mm.

**Ürün Tanımı:** Balık Tavası, Balık formlu, kulplu ve Ahşap altlığı. Ölçü 15x29 cm.  
**Malzeme Kaplama:** 2 kat emaye kaplama, 2 fırınlama. Kayın Servis Ahşabı.  
**Malzeme Kalınlıkları:** Taban: 3,5 mm. Kenar: 3,5 mm. Kalınlık: 25 mm.

## PIZZA, CRÊPE, and PANCAKE PANS | PİZZA, KREP ve PANKEK TAVALARI

Code / Ürün Kodu	Outer Size / Dış Ebat	Capacity / Kapasite	Portion / Porsiyon	Weight (avr.) / Ağırlık (ort.)
LV ECO Y PZ 20	w: 21 cm l: 26 cm h: 1,6 cm	0,27 lt	1	1,23 kg



**Description:** Pizza, Crêpe, and Pancake Pans, Round, Cast Iron Self-Handled, Diameter (Ø) 20 cm.  
**Material / Finishing:** Enamelled Cast Iron 2 coat, 2 fire  
**Material Thickness:** Bottom: 4 mm. Edges: 4 mm.

**Ürün Tanımı:** Pizza, Krep ve Pankek Tavalari, Yuvarlak, Döküm Demir Yekpare Kulplu, Çap (Ø) 20 cm.  
**Malzeme Kaplama:** 2 kat emaye kaplama, 2 fırınlama.  
**Malzeme Kalınlıkları:** Taban: 4 mm. Kenar: 4 mm.

Code / Ürün Kodu	Outer Size / Dış Ebat	Capacity / Kapasite	Portion / Porsiyon	Weight (avr.) / Ağırlık (ort.)
LV ECO Y PZ 20 K4	w: 23 cm l: 28 cm h: 3,6 cm	0,27 lt	1	1,99 kg



**Description:** Pizza, Crêpe, and Pancake Pans, Round, Cast Iron Self-Handled, Diameter (Ø) 20 cm.  
**Material / Finishing:** Enamelled Cast Iron 2 coat, 2 fire. Beechwood Serving Platter.  
**Material Thickness:** Bottom: 4 mm. Edges: 4 mm. Thickness: 25 mm.

**Ürün Tanımı:** Pizza, Krep ve Pankek Tavalari, Yuvarlak, Döküm Demir Yekpare Kulplu, Çap (Ø) 20 cm.  
**Malzeme Kaplama:** 2 kat emaye kaplama, 2 fırınlama. Kayın Servis Ahşabı.  
**Malzeme Kalınlıkları:** Taban: 4 mm. Kenar: 4 mm. Kalınlık: 25 mm.

Code / Ürün Kodu	Outer Size / Dış Ebat	Capacity / Kapasite	Portion / Porsiyon	Weight (avr.) / Ağırlık (ort.)
LV ECO Y PZ 28	w: 29 cm l: 34,1 cm h: 1,6 cm	0,54 lt	1	2,05 kg



**Description:** Pizza, Crêpe, and Pancake Pans, Round, Cast Iron Self-Handled, Diameter (Ø) 28 cm.  
**Material / Finishing:** Enamelled Cast Iron 2 coat, 2 fire  
**Material Thickness:** Bottom: 4 mm. Edges: 4 mm.

**Ürün Tanımı:** Pizza, Krep ve Pankek Tavalari, Round, Cast Iron Self-Handled, Çap (Ø) 28 cm.  
**Malzeme Kaplama:** 2 kat emaye kaplama, 2 fırınlama.  
**Malzeme Kalınlıkları:** Taban: 4 mm. Kenar: 4 mm.

Code / Ürün Kodu	Outer Size / Dış Ebat	Capacity / Kapasite	Portion / Porsiyon	Weight (avr.) / Ağırlık (ort.)
LV ECO Y PZ 28 K4	w: 33 cm l: 38 cm h: 3,6 cm	0,54 lt	1	3,35 kg



**Description:** Pizza, Crêpe, and Pancake Pans, Round, Cast Iron Self-Handled, Diameter (Ø) 28 cm.  
**Material / Finishing:** Enamelled Cast Iron 2 coat, 2 fire. Beechwood Serving Platter.  
**Material Thickness:** Bottom: 4 mm. Edges: 4 mm. Thickness: 25 mm.

**Ürün Tanımı:** Pizza, Krep ve Pankek Tavalari, Yuvarlak, Döküm Demir Yekpare Kulplu, Çap (Ø) 28 cm.  
**Malzeme Kaplama:** 2 kat emaye kaplama, 2 fırınlama. Kayın Servis Ahşabı.  
**Malzeme Kalınlıkları:** Taban: 4 mm. Kenar: 4 mm. Kalınlık: 25 mm.

## PIZZA, CRÊPE, and PANCAKE PANS | PİZZA, KREP ve PANKEK TAVALARI

Code / Ürün Kodu	Outer Size / Dış Ebat	Capacity / Kapasite	Portion / Porsiyon	Weight (avr.) / Ağırlık (ort.)
LV ECO Y KRP 20	w: 21 cm l: 31 cm h: 3 cm	0,20 lt	1	1,02 kg



**Description:** Pizza, Crêpe, and Pancake Pans, Round, Cast Iron Self-Handled, Diameter (Ø) 20 cm.  
**Material / Finishing:** Enamelled Cast Iron 2 coat, 2 fire  
**Material Thickness:** Bottom: 4 mm. Edges: 3 mm.

**Ürün Tanımı:** Pizza, Krep ve Pankek Tavaları, Yuvarlak, Döküm Demir Yekpare Saplı, Çap (Ø) 20 cm.  
**Malzeme Kaplama:** 2 kat emaye kaplama, 2 fırınlama.  
**Malzeme Kalınlıkları:** Taban: 4 mm. Kenar: 3 mm.

Code / Ürün Kodu	Outer Size / Dış Ebat	Capacity / Kapasite	Portion / Porsiyon	Weight (avr.) / Ağırlık (ort.)
LV ECO Y KRP 20 K4	w: 24,6 cm l: 33,5 cm h: 4,5 cm	0,20 lt	1	1,58 kg



**Description:** Pizza, Crêpe, and Pancake Pans, Cast Iron, Self-Handled. Diameter (Ø) 20 cm.  
**Material / Finishing:** Enamelled Cast Iron 2 coat, 2 fire. Beechwood Serving Platter.  
**Material Thickness:** Bottom: 4 mm. Edges: 3 mm. Thickness: 18 mm.

**Ürün Tanımı:** Pizza, Krep ve Pankek Tavaları, Yuvarlak, Döküm Demir Yekpare Saplı, Çap (Ø) 20 cm.  
**Malzeme Kaplama:** 2 kat emaye kaplama, 2 fırınlama. Kayın Servis Ahşabı.  
**Malzeme Kalınlıkları:** Taban: 4 mm. Kenar: 3 mm. Kalınlık: 18 mm.

Code / Ürün Kodu	Outer Size / Dış Ebat	Capacity / Kapasite	Portion / Porsiyon	Weight (avr.) / Ağırlık (ort.)
LV ECO Y KRP 26	w: 27 cm l: 39,8 cm h: 3,9 cm	0,51 lt	1-2	1,80 kg



**Description:** Pizza, Crêpe, and Pancake Pans, Round, Cast Iron Self-Handled, Diameter (Ø) 26 cm.  
**Material / Finishing:** Enamelled Cast Iron 2 coat, 2 fire  
**Material Thickness:** Bottom: 4 mm. Edges: 3 mm.

**Ürün Tanımı:** Pizza, Krep ve Pankek Tavaları, Yuvarlak, Döküm Demir Yekpare Saplı, Çap (Ø) 26 cm.  
**Malzeme Kaplama:** 2 kat emaye kaplama, 2 fırınlama.  
**Malzeme Kalınlıkları:** Taban: 4 mm. Kenar: 3 mm.

Code / Ürün Kodu	Outer Size / Dış Ebat	Capacity / Kapasite	Portion / Porsiyon	Weight (avr.) / Ağırlık (ort.)
LV ECO Y KRP 26 K4	w: 30 cm l: 42,5 cm h: 5,4 cm	0,51 lt	1-2	2,51 kg



**Description:** Pizza, Crêpe, and Pancake Pans, Round, Cast Iron, Self-Handled. Diameter (Ø) 26 cm.  
**Material / Finishing:** Enamelled Cast Iron 2 coat, 2 fire. Beechwood Serving Platter.  
**Material Thickness:** Bottom: 4 mm. Edges: 3 mm. Thickness: 18 mm.

**Ürün Tanımı:** Pizza, Krep ve Pankek Tavaları, Yuvarlak, Döküm Demir Yekpare Saplı, Çap (Ø) 26 cm.  
**Malzeme Kaplama:** 2 kat emaye kaplama, 2 fırınlama. Kayın Servis Ahşabı.  
**Malzeme Kalınlıkları:** Taban: 4 mm. Kenar: 3 mm. Kalınlık: 18 mm.







## COOK and SERVE SKILLETS | PİŞİRME ve SERVİS SAHANLARI

Code / Ürün Kodu	Outer Size / Dış Ebat	Capacity / Kapasite	Portion / Porsiyon	Weight (avr.) / Ağırlık (ort.)
LV ECO Y TV 12	w: 13 cm l: 18 cm h: 3 cm	0,21 lt	1	0,68 kg



**Description:** Dish Round, Cast Iron Self-Handled, Diameter (Ø) 12 cm.  
**Material / Finishing:** Enamelled Cast Iron 2 coat, 2 fire.  
**Material Thickness:** Bottom: 4 mm. Edges: 4 mm.

**Ürün Tanımı:** Sahan Yuvarlak, Döküm Demir Yekpare Kulplu, Çap (Ø) 12 cm.  
**Malzeme Kaplama:** 2 kat emaye kaplama, 2 fırınlama.  
**Malzeme Kalınlıkları:** Taban: 4 mm. Kenar: 4 mm.

Code / Ürün Kodu	Outer Size / Dış Ebat	Capacity / Kapasite	Portion / Porsiyon	Weight (avr.) / Ağırlık (ort.)
LV ECO Y TV 12 K4	w: 14,6 cm l: 17,8 cm h: 4,3 cm	0,21 lt	1	0,98 kg



**Description:** Dish Round, Cast Iron Self-Handled, Diameter (Ø) 12 cm.  
**Material / Finishing:** Enamelled Cast Iron 2 coat, 2 fire. Beechwood Serving Platter.  
**Material Thickness:** Bottom: 4 mm. Edges: 4 mm. Thickness: 18 mm.

**Ürün Tanımı:** Sahan Yuvarlak, Döküm Demir Yekpare Kulplu, Çap (Ø) 12 cm.  
**Malzeme Kaplama:** 2 kat emaye kaplama, 2 fırınlama. Kayın Servis Ahşabı.  
**Malzeme Kalınlıkları:** Taban: 4 mm. Kenar: 4 mm. Kalınlık: 18 mm.

Code / Ürün Kodu	Outer Size / Dış Ebat	Capacity / Kapasite	Portion / Porsiyon	Weight (avr.) / Ağırlık (ort.)
LV ECO Y TV 16	w: 17 cm l: 22 cm h: 3 cm	0,40 lt	1-2	0,99 kg



**Description:** Dish Round, Cast Iron Self-Handled, Diameter (Ø) 16 cm.  
**Material / Finishing:** Enamelled Cast Iron 2 coat, 2 fire.  
**Material Thickness:** Bottom: 4 mm. Edges: 4 mm.

**Ürün Tanımı:** Sahan Yuvarlak, Döküm Demir Yekpare Kulplu, Çap (Ø) 16 cm.  
**Malzeme Kaplama:** 2 kat emaye kaplama, 2 fırınlama.  
**Malzeme Kalınlıkları:** Taban: 4 mm. Kenar: 4 mm.

Code / Ürün Kodu	Outer Size / Dış Ebat	Capacity / Kapasite	Portion / Porsiyon	Weight (avr.) / Ağırlık (ort.)
LV ECO Y TV 16 K4	w: 18,6 cm l: 23,4 cm h: 5 cm	0,40 lt	1-2	1,39 kg



**Description:** Dish Round, Cast Iron Self-Handled, Diameter (Ø) 16 cm.  
**Material / Finishing:** Enamelled Cast Iron 2 coat, 2 fire. Beechwood Serving Platter.  
**Material Thickness:** Bottom: 4 mm. Edges: 4 mm. Thickness: 25 mm.

**Ürün Tanımı:** Sahan Yuvarlak, Döküm Demir Yekpare Kulplu, Çap (Ø) 16 cm.  
**Malzeme Kaplama:** 2 kat emaye kaplama, 2 fırınlama. Kayın Servis Ahşabı.  
**Malzeme Kalınlıkları:** Taban: 4 mm. Kenar: 4 mm. Kalınlık: 25 mm.

Code / Ürün Kodu	Outer Size / Dış Ebat	Capacity / Kapasite	Portion / Porsiyon	Weight (avr.) / Ağırlık (ort.)
LV ECO Y TV 16 K44	w: 29,6 cm l: 25 cm h: 5 cm	0,40 lt	1-2	1,74 kg



**Description:** Dish Round, Cast Iron Self-Handled, Diameter (Ø) 16 cm.  
**Material / Finishing:** Enamelled Cast Iron 2 coat, 2 fire. Beechwood Serving Platter.  
**Material Thickness:** Bottom: 4 mm. Edges: 4 mm. Thickness: 25 mm.

• Ramekins not included.

**Ürün Tanımı:** Sahan Yuvarlak, Döküm Demir Yekpare Kulplu, Çap (Ø) 16 cm.  
**Malzeme Kaplama:** 2 kat emaye kaplama, 2 fırınlama. Kayın Servis Ahşabı.  
**Malzeme Kalınlıkları:** Taban: 4 mm. Kenar: 4 mm. Kalınlık: 25 mm.

• Bu ürüne sos kapları dahil değildir.

## COOK and SERVE SKILLETS | PİŞİRME ve SERVİS SAHANLARI

Code / Ürün Kodu	Outer Size / Dış Ebat	Capacity / Kapasite	Portion / Porsiyon	Weight (avr.) / Ağırlık (ort.)
LV ECO Y TV 20	w: 21 cm l: 26 cm h: 3 cm	0,65 lt	2-3	1,38 kg



Description: Dish, Round, Cast Iron Self-Handled, Diameter (Ø) 20 cm.  
Material / Finishing: Enamelled Cast Iron 2 coat, 2 fire.  
Material Thickness: Bottom: 4 mm. Edges: 4 mm.

Ürün Tanımı: Sahan, Yuvarlak, Döküm Demir Yekpare Kulplu, Çap (Ø) 20 cm.  
Malzeme Kaplama: 2 kat emaye kaplama, 2 fırınlama.  
Malzeme Kalınlıkları: Taban: 4 mm. Kenar: 4 mm.

Code / Ürün Kodu	Outer Size / Dış Ebat	Capacity / Kapasite	Portion / Porsiyon	Weight (avr.) / Ağırlık (ort.)
LV ECO Y TV 20 K4	w: 23 cm l: 28 cm h: 5 cm	0,65 lt	2-3	2,03 kg



Description: Dish, Round, Cast Iron Self-Handled, Diameter (Ø) 20 cm.  
Material / Finishing: Enamelled Cast Iron 2 coat, 2 fire. Beechwood Serving Platter.  
Material Thickness: Bottom: 4 mm. Edges: 4 mm. Thickness: 25 mm.

Ürün Tanımı: Sahan, Yuvarlak, Döküm Demir Yekpare Kulplu, Çap (Ø) 20 cm.  
Malzeme Kaplama: 2 kat emaye kaplama, 2 fırınlama. Kayın Servis Ahşabı.  
Malzeme Kalınlıkları: Taban: 4 mm. Kenar: 4 mm. Kalınlık: 25 mm.

Code / Ürün Kodu	Outer Size / Dış Ebat	Capacity / Kapasite	Portion / Porsiyon	Weight (avr.) / Ağırlık (ort.)
LV ECO Y TV 20 K44	w: 30,8 cm l: 28 cm h: 5 cm	0,65 lt	2-3	2,43 kg



Description: Dish, Round, Cast Iron Self-Handled, Diameter (Ø) 20 cm.  
Material / Finishing: Enamelled Cast Iron 2 coat, 2 fire. Beechwood Serving Platter.  
Material Thickness: Bottom: 4 mm. Edges: 4 mm. Thickness: 25 mm.

- Ramekins not included.

Ürün Tanımı: Sahan, Yuvarlak, Döküm Demir Yekpare Kulplu, Çap (Ø) 20 cm.  
Malzeme Kaplama: 2 kat emaye kaplama, 2 fırınlama. Kayın Servis Ahşabı.  
Malzeme Kalınlıkları: Taban: 4 mm. Kenar: 4 mm. Kalınlık: 25 mm.

- Bu ürüne sos kapları dahil değildir.

Code / Ürün Kodu	Outer Size / Dış Ebat	Capacity / Kapasite	Portion / Porsiyon	Weight (avr.) / Ağırlık (ort.)
LV ECO O TV 1510	w: 10,8 cm l: 20,8 cm h: 3 cm	0,22 lt	1	0,67 kg



Description: Dish, Oval, Cast Iron Self-Handled, Dimension 15x10 cm.  
Material / Finishing: Enamelled Cast Iron 2 coat, 2 fire.  
Material Thickness: Bottom: 4 mm. Edges: 4 mm.

Ürün Tanımı: Sahan, Oval, Döküm Demir Yekpare Kulplu, Ölçü 15x10 cm.  
Malzeme Kaplama: 2 kat emaye kaplama, 2 fırınlama.  
Malzeme Kalınlıkları: Taban: 4 mm. Kenar: 4 mm.



## COOK and SERVE SKILLETS | PİŞİRME ve SERVİS SAHANLARI

Code / Ürün Kodu	Outer Size / Dış Ebat	Capacity / Kapasite	Portion / Porsiyon	Weight (avr.) / Ağırlık (ort.)
LVECO0TV1510K4	w: 12,7 cm l: 22,7 cm h: 4,5 cm	0,22 lt	1	0,99 kg



**Description:** Dish, Oval, Cast Iron Self-Handled, Dimension 15x10 cm.  
**Material / Finishing:** Enamelled Cast Iron 2 coat, 2 fire. Beechwood Serving Platter.  
**Material Thickness:** Bottom: 4 mm. Edges: 4 mm. Thickness: 18 mm.

**Ürün Tanımı:** Sahan, Oval, Döküm Demir Yekpare Kulplu, Ölçü 15x10 cm.  
**Malzeme Kaplama:** 2 kat emaye kaplama, 2 fırınlama. Kayın Servis Ahşabı.  
**Malzeme Kalınlıkları:** Taban: 4 mm. Kenar: 4 mm. Kalınlık: 18 mm.

Code / Ürün Kodu	Outer Size / Dış Ebat	Capacity / Kapasite	Portion / Porsiyon	Weight (avr.) / Ağırlık (ort.)
LVECO0TV2114	w: 14,8 cm l: 26,8 cm h: 3 cm	0,45 lt	1-2	1,06 kg



**Description:** Dish, Oval, Cast Iron Self-Handled, Dimension 21x14 cm.  
**Material / Finishing:** Enamelled Cast Iron 2 coat, 2 fire.  
**Material Thickness:** Bottom: 4 mm. Edges: 4 mm.

**Ürün Tanımı:** Sahan, Oval, Döküm Demir Yekpare Kulplu, Ölçü 21x14 cm.  
**Malzeme Kaplama:** 2 kat emaye kaplama, 2 fırınlama.  
**Malzeme Kalınlıkları:** Taban: 4 mm. Kenar: 4 mm.

Code / Ürün Kodu	Outer Size / Dış Ebat	Capacity / Kapasite	Portion / Porsiyon	Weight (avr.) / Ağırlık (ort.)
LVECO0TV2114K4	w: 17 cm l: 27 cm h: 5 cm	0,45 lt	1-2	1,58 kg



**Description:** Dish, Oval, Cast Iron Self-Handled, Dimension 21x14 cm.  
**Material / Finishing:** Enamelled Cast Iron 2 coat, 2 fire. Beechwood Serving Platter.  
**Material Thickness:** Bottom: 4 mm. Edges: 4 mm. Thickness: 25 mm.

**Ürün Tanımı:** Sahan, Oval, Döküm Demir Yekpare Kulplu, Ölçü 21x14 cm.  
**Malzeme Kaplama:** 2 kat emaye kaplama, 2 fırınlama. Kayın Servis Ahşabı.  
**Malzeme Kalınlıkları:** Taban: 4 mm. Kenar: 4 mm. Kalınlık: 25 mm.

Code / Ürün Kodu	Outer Size / Dış Ebat	Capacity / Kapasite	Portion / Porsiyon	Weight (avr.) / Ağırlık (ort.)
LVECO0TV2114K44	w: 25,6 cm l: 34,6 cm h: 5 cm	0,45 lt	1-2	2,0 kg



**Description:** Dish, Oval, Cast Iron Self-Handled, Dimension 21x14 cm.  
**Material / Finishing:** Enamelled Cast Iron 2 coat, 2 fire. Beechwood Serving Platter.  
**Material Thickness:** Bottom: 4 mm. Edges: 4 mm. Thickness: 25 mm.

- Ramekins not included.

**Ürün Tanımı:** Sahan, Oval, Döküm Demir Yekpare Kulplu, Ölçü 21x14 cm.  
**Malzeme Kaplama:** 2 kat emaye kaplama, 2 fırınlama. Kayın Servis Ahşabı.  
**Malzeme Kalınlıkları:** Taban: 4 mm. Kenar: 4 mm. Kalınlık: 25 mm.

- Bu ürüne sos kapları dahil değildir.

## COOK and SERVE SKILLETS | PİŞİRME ve SERVİS SAHANLARI

Code / Ürün Kodu	Outer Size / Dış Ebat	Capacity / Kapasite	Portion / Porsiyon	Weight (avr.) / Ağırlık (ort.)
LV ECO PTV 1212	w: 12,8 cm l: 18 cm h: 3 cm	0,28 lt	1	0,75 kg



Description: Dish, Square, Cast Iron Self-Handled, Dimension 12x12 cm.  
Material / Finishing: Enamelled Cast Iron 2 coat, 2 fire.  
Material Thickness: Bottom: 4 mm. Edges: 4 mm.

Ürün Tanımı: Sahan, Kare, Döküm Demir Yekpare Kulplu, Ölçü 12x12 cm.  
Malzeme Kaplama: 2 kat emaye kaplama, 2 fırınlama.  
Malzeme Kalınlıkları: Taban: 4 mm. Kenar: 4 mm.

Code / Ürün Kodu	Outer Size / Dış Ebat	Capacity / Kapasite	Portion / Porsiyon	Weight (avr.) / Ağırlık (ort.)
LV ECO PTV 1212 K4	w: 15,4 cm l: 21,4 cm h: 5 cm	0,28 lt	1	1,11 kg



Description: Dish, Square, Cast Iron Self-Handled, Dimension 12x12 cm.  
Material / Finishing: Enamelled Cast Iron 2 coat, 2 fire. Beechwood Serving Platter.  
Material Thickness: Bottom: 4 mm. Edges: 4 mm. Thickness: 25 mm.

Ürün Tanımı: Sahan, Kare, Döküm Demir Yekpare Kulplu, Ölçü 12x12 cm.  
Malzeme Kaplama: 2 kat emaye kaplama, 2 fırınlama. Kayın Servis Ahşabı.  
Malzeme Kalınlıkları: Taban: 4 mm. Kenar: 4 mm. Kalınlık: 25 mm.

Code / Ürün Kodu	Outer Size / Dış Ebat	Capacity / Kapasite	Portion / Porsiyon	Weight (avr.) / Ağırlık (ort.)
LV ECO PTV 1215	w: 12,8 cm l: 21 cm h: 3 cm	0,36 lt	1-2	0,89 kg



Description: Dish, Rectangle, Cast Iron Self-Handled, Dimension 12x15 cm.  
Material / Finishing: Enamelled Cast Iron 2 coat, 2 fire.  
Material Thickness: Bottom: 4 mm. Edges: 4 mm.

Ürün Tanımı: Sahan, Dikdörtgen, Döküm Demir Yekpare Kulplu, Ölçü 12x15 cm.  
Malzeme Kaplama: 2 kat emaye kaplama, 2 fırınlama.  
Malzeme Kalınlıkları: Taban: 4 mm. Kenar: 4 mm.

Code / Ürün Kodu	Outer Size / Dış Ebat	Capacity / Kapasite	Portion / Porsiyon	Weight (avr.) / Ağırlık (ort.)
LV ECO PTV 1215 K4	w: 15,4 cm l: 23,8 cm h: 5 cm	0,36 lt	1-2	1,29 kg



Description: Dish, Rectangle, Cast Iron Self-Handled, Dimension 12x15 cm.  
Material / Finishing: Enamelled Cast Iron 2 coat, 2 fire. Beechwood Serving Platter.  
Material Thickness: Bottom: 4 mm. Edges: 4 mm. Thickness: 25 mm.

Ürün Tanımı: Sahan, Dikdörtgen, Döküm Demir Yekpare Kulplu, Ölçü 12x15 cm.  
Malzeme Kaplama: 2 kat emaye kaplama, 2 fırınlama. Kayın Servis Ahşabı.  
Malzeme Kalınlıkları: Taban: 4 mm. Kenar: 4 mm. Kalınlık: 25 mm.

## COOK and SERVE SKILLETS | PİŞİRME ve SERVİS SAHANLARI

Code / Ürün Kodu	Outer Size / Dış Ebat	Capacity / Kapasite	Portion / Porsiyon	Weight (avr.) / Ağırlık (ort.)
LV ECO P TV 1215 K44	w: 25 cm l: 23,8 cm h: 5 cm	0,36 lt	1-2	1,59 kg



| Description: Dish, Rectangle, Cast Iron Self-Handled, Dimension 12x15 cm.  
Material / Finishing: Enamelled Cast Iron 2 coat, 2 fire. Beechwood Serving Platter.  
Material Thickness: Bottom: 4 mm. Edges: 4 mm. Thickness: 25 mm.

- Ramekins not included.

| Ürün Tanımı: Sahan, Dikdörtgen, Döküm Demir Yekpare Kulplu, Ölçü 12x15 cm.  
Malzeme Kaplama: 2 kat emaye kaplama, 2 fırınlama. Kayın Servis Ahşabı.  
Malzeme Kalınlıkları: Taban: 4 mm. Kenar: 4 mm. Kalınlık: 25 mm.

- Bu ürüne sos kapları dahil değildir.

Code / Ürün Kodu	Outer Size / Dış Ebat	Capacity / Kapasite	Portion / Porsiyon	Weight (avr.) / Ağırlık (ort.)
LV ECO Y TV 18	w: 19 cm l: 23,5 cm h: 4,2 cm	0,54 lt	1	0,96 kg



| Description: Dish, Round, Cast Iron Self-Handled, Diameter (Ø) 18 cm.  
Material / Finishing: Enamelled Cast Iron 2 coat, 2 fire.  
Material Thickness: Bottom: 4 mm. Edges: 3,5 mm.

| Ürün Tanımı: Sahan, Yuvarlak, Döküm Demir Yekpare Kulplu, Çap (Ø) 18 cm.  
Malzeme Kaplama: 2 kat emaye kaplama, 2 fırınlama.  
Malzeme Kalınlıkları: Taban: 4 mm. Kenar: 3,5 mm.

Code / Ürün Kodu	Outer Size / Dış Ebat	Capacity / Kapasite	Portion / Porsiyon	Weight (avr.) / Ağırlık (ort.)
LV ECO Y TV 18 K4	w: 23,8 cm l: 28 cm h: 6,2 cm	0,54 lt	1	1,62 kg



| Description: Dish, Round, Cast Iron Self-Handled, Diameter (Ø) 18 cm.  
Material / Finishing: Enamelled Cast Iron 2 coat, 2 fire. Beechwood Serving Platter.  
Material Thickness: Bottom: 4 mm. Edges: 3,5 mm. Thickness: 25 mm.

| Ürün Tanımı: Sahan, Yuvarlak, Döküm Demir Yekpare Kulplu, Çap (Ø) 18 cm.  
Malzeme Kaplama: 2 kat emaye kaplama, 2 fırınlama. Kayın Servis Ahşabı.  
Malzeme Kalınlıkları: Taban: 4 mm. Kenar: 3,5 mm. Kalınlık: 25 mm.

Code / Ürün Kodu	Outer Size / Dış Ebat	Capacity / Kapasite	Portion / Porsiyon	Weight (avr.) / Ağırlık (ort.)
LV ECO Y TV 18 K44	w: 26,6 cm l: 29,4 cm h: 6,2 cm	0,54 lt	1	1,9 kg



| Description: Dish, Round, Cast Iron Self-Handled, Diameter (Ø) 18 cm.  
Material / Finishing: Enamelled Cast Iron 2 coat, 2 fire. Beechwood Serving Platter.  
Material Thickness: Bottom: 4 mm. Edges: 3,5 mm. Thickness: 25 mm.

- Ramekins not included.

| Ürün Tanımı: Sahan, Yuvarlak, Döküm Demir Yekpare Kulplu, Çap (Ø) 18 cm.  
Malzeme Kaplama: 2 kat emaye kaplama, 2 fırınlama. Kayın Servis Ahşabı.  
Malzeme Kalınlıkları: Taban: 4 mm. Kenar: 3,5 mm. Kalınlık: 25 mm.

- Bu ürüne sos kapları dahil değildir.



# SHRIMP MENU





## COOK and SERVE SKILLETs | PİŞİRME ve SERVİS SAHANLARI

Code / Ürün Kodu	Outer Size / Dış Ebat	Capacity / Kapasite	Portion / Porsiyon	Weight (avr.) / Ağırlık (ort.)
LVY TV 16 SHN	w: 17,1 cm l: 23 cm h: 5,2 cm	0,44 lt	1-2	0,84 kg



| Description: Dish, Round, Cast Iron Self-Handled, Diameter (Ø) 16 cm.  
Material / Finishing: Enamelled Cast Iron 3 coat, 2 fire.  
Material Thickness: Bottom: 3,5 mm. Edges: 3 mm.

| Ürün Tanımı: Sahan, Yuvarlak, Döküm Demir Yekpare Kulplu, Çap (Ø) 16 cm.  
Malzeme Kaplama: 3 kat emaye kaplama, 2 fırınlama.  
Malzeme Kalınlıkları: Taban: 3,5 mm. Kenar: 3 mm.

Code / Ürün Kodu	Outer Size / Dış Ebat	Capacity / Kapasite	Portion / Porsiyon	Weight (avr.) / Ağırlık (ort.)
LVYTV16SHNAH222BE	w: 18,6 cm l: 23,4 cm h: 6,8 cm	0,44 lt	1-2	1,11 kg



| Description: Dish, Round, Cast Iron Self-Handled, Diameter (Ø) 16 cm.  
Material / Finishing: Enamelled Cast Iron 3 coat, 2 fire. Beechwood Serving Platter.  
Material Thickness: Bottom: 3,5 mm. Edges: 3 mm. Thickness: 18 mm.

| Ürün Tanımı: Sahan, Yuvarlak, Döküm Demir Yekpare Kulplu, Çap (Ø) 16 cm.  
Malzeme Kaplama: 3 kat emaye kaplama, 2 fırınlama. Kayın Servis Ahşabı.  
Malzeme Kalınlıkları: Taban: 3,5 mm. Kenar: 3 mm. Kalınlık: 18 mm.

Code / Ürün Kodu	Outer Size / Dış Ebat	Capacity / Kapasite	Portion / Porsiyon	Weight (avr.) / Ağırlık (ort.)
LVY TV 20 SHN	w: 21 cm l: 27 cm h: 5,5 cm	0,83 lt	2	1,30 kg



| Description: Dish, Round, Cast Iron Self-Handled, Diameter (Ø) 20 cm.  
Material / Finishing: Enamelled Cast Iron 3 coat, 2 fire.  
Material Thickness: Bottom: 3,5 mm. Edges: 3 mm.

| Ürün Tanımı: Sahan, Yuvarlak, Döküm Demir Yekpare Kulplu, Çap (Ø) 20 cm.  
Malzeme Kaplama: 3 kat emaye kaplama, 2 fırınlama.  
Malzeme Kalınlıkları: Taban: 3,5 mm. Kenar: 3 mm.

Code / Ürün Kodu	Outer Size / Dış Ebat	Capacity / Kapasite	Portion / Porsiyon	Weight (avr.) / Ağırlık (ort.)
LVYTV20SHNAH223BE	w: 23 cm l: 27 cm h: 6,8 cm	0,83 lt	2	1,79 kg



| Description: Dish, Round, Cast Iron Self-Handled, Diameter (Ø) 20 cm.  
Material / Finishing: Enamelled Cast Iron 3 coat, 2 fire. Beechwood Serving Platter.  
Material Thickness: Bottom: 3,5 mm. Edges: 3 mm. Thickness: 18 mm.

| Ürün Tanımı: Sahan, Yuvarlak, Döküm Demir Yekpare Kulplu, Çap (Ø) 20 cm.  
Malzeme Kaplama: 3 kat emaye kaplama, 2 fırınlama. Kayın Servis Ahşabı.  
Malzeme Kalınlıkları: Taban: 3,5 mm. Kenar: 3 mm. Kalınlık: 18 mm.

## COOK and SERVE SKILLETS | PİŞİRME ve SERVİS SAHANLARI

Code / Ürün Kodu	Outer Size / Dış Ebat	Capacity / Kapasite	Portion / Porsiyon	Weight (avr.) / Ağırlık (ort.)
LV ECO Y TV 24 SHN	w: 25,2 cm l: 32,2 cm h: 6,2 cm	1,56 lt	4	2,02 kg



| Description: Dish, Round, Cast Iron Self-Handled, Diameter (Ø) 24 cm.  
Material / Finishing: Enamelled Cast Iron 1 coat, 1 fire.  
Material Thickness: Bottom: 3,5 mm. Edges: 3,5 mm.

| Ürün Tanımı: Sahan, Yuvarlak, Döküm Demir Yekpare Kulplu, Çap (Ø) 24 cm.  
Malzeme Kaplama: 1 kat emaye kaplama, 1 fırınlama.  
Malzeme Kalınlıkları: Taban: 3,5 mm. Kenar: 3,5 mm.

Code / Ürün Kodu	Outer Size / Dış Ebat	Capacity / Kapasite	Portion / Porsiyon	Weight (avr.) / Ağırlık (ort.)
LV ECO Y TV 24 SHN K3	w: 25,2 cm l: 32,2 cm h: 6,2 cm	1,56 lt	4	2,75 kg



| Description: Dish, Round, Cast Iron Self-Handled, Diameter (Ø) 24 cm, Glass Lid, Metal Knob.  
Material / Finishing: Enamelled Cast Iron 1 coat, 1 fire.  
Material Thickness: Bottom: 3,5 mm. Edges: 3,5 mm.

| Ürün Tanımı: Sahan, Yuvarlak, Döküm Demir Yekpare Kulplu, Çap (Ø) 24 cm, Cam Kapak, Metal Tepe.  
Malzeme Kaplama: 1 kat emaye kaplama, 1 fırınlama.  
Malzeme Kalınlıkları: Taban: 3,5 mm. Kenar: 3,5 mm.

Code / Ürün Kodu	Outer Size / Dış Ebat	Capacity / Kapasite	Portion / Porsiyon	Weight (avr.) / Ağırlık (ort.)
LV Y TV 24 SHN	w: 25,2 cm l: 32,2 cm h: 6,2 cm	1,56 lt	4	2,02 kg



| Description: Dish, Round, Cast Iron Self-Handled, Diameter (Ø) 24 cm.  
Material / Finishing: Enamelled Cast Iron 3 coat, 2 fire.  
Material Thickness: Bottom: 3,5 mm. Edges: 3,5 mm.

| Ürün Tanımı: Sahan, Yuvarlak, Döküm Demir Yekpare Kulplu, Çap (Ø) 24 cm.  
Malzeme Kaplama: 3 kat emaye kaplama, 2 fırınlama.  
Malzeme Kalınlıkları: Taban: 3,5 mm. Kenar: 3,5 mm.

Code / Ürün Kodu	Outer Size / Dış Ebat	Capacity / Kapasite	Portion / Porsiyon	Weight (avr.) / Ağırlık (ort.)
LV Y TV 24 SHN K3	w: 25,2 cm l: 32,2 cm h: 6,2 cm	1,56 lt	4	2,75 kg



| Description: Dish, Round, Cast Iron Self-Handled, Diameter (Ø) 24 cm, Glass Lid, Metal Knob.  
Material / Finishing: Enamelled Cast Iron 3 coat, 2 fire.  
Material Thickness: Bottom: 3,5 mm. Edges: 3,5 mm.

| Ürün Tanımı: Sahan, Yuvarlak, Döküm Demir Yekpare Kulplu, Çap (Ø) 24 cm, Cam Kapak, Metal Tepe.  
Malzeme Kaplama: 3 kat emaye kaplama, 2 fırınlama.  
Malzeme Kalınlıkları: Taban: 3,5 mm. Kenar: 3,5 mm.



## COOK and SERVE SKILLETs | PİŞİRME ve SERVİS SAHANLARI

Code / Ürün Kodu	Outer Size / Dış Ebat	Capacity / Kapasite	Portion / Porsiyon	Weight (avr.) / Ağırlık (ort.)
LV 0 TV 1914 SHN	w: 15 cm l: 25,1 cm h: 5,8 cm	0,54 lt	1-2	0,96 kg



| Description: Dish, Oval, Cast Iron Self-Handled, Dimension 19x14 cm.  
Material / Finishing: Enamelled Cast Iron 3 coat, 2 fire.  
Material Thickness: Bottom: 3,5 mm. Edges: 3 mm.

| Ürün Tanımı: Sahan, Oval, Döküm Demir Yekpare Kulplu, Ölçü 19x14 cm.  
Malzeme Kaplama: 3 kat emaye kaplama, 2 fırınlama.  
Malzeme Kalınlıkları: Taban: 3,5 mm. Kenar: 3 mm.

Code / Ürün Kodu	Outer Size / Dış Ebat	Capacity / Kapasite	Portion / Porsiyon	Weight (avr.) / Ağırlık (ort.)
LV0TV1914SHNAH220BE	w: 18 cm l: 25 cm h: 7,3 cm	0,54 lt	1-2	1,30 kg



| Description: Dish, Oval, Cast Iron Self-Handled, Dimension 19x14 cm.  
Material / Finishing: Enamelled Cast Iron 3 coat, 2 fire. Beechwood Serving Platter.  
Material Thickness: Bottom: 3,5 mm. Edges: 3 mm. Thickness: 18 mm.

| Ürün Tanımı: Sahan, Oval, Döküm Demir Yekpare Kulplu, Ölçü 19x14 cm.  
Malzeme Kaplama: 3 kat emaye kaplama, 2 fırınlama. Kayın Servis Ahşabı.  
Malzeme Kalınlıkları: Taban: 3,5 mm. Kenar: 3 mm. Kalınlık: 18 mm.

Code / Ürün Kodu	Outer Size / Dış Ebat	Capacity / Kapasite	Portion / Porsiyon	Weight (avr.) / Ağırlık (ort.)
LV 0 TV 2317 SHN	w: 18 cm l: 29,1 cm h: 6,2 cm	0,89 lt	2	1,32 kg



| Description: Dish, Oval, Cast Iron Self-Handled, Dimension 23x17 cm.  
Material / Finishing: Enamelled Cast Iron 3 coat, 2 fire.  
Material Thickness: Bottom: 4 mm. Edges: 3 mm.

| Ürün Tanımı: Sahan, Oval, Döküm Demir Yekpare Kulplu, Ölçü 23x17 cm.  
Malzeme Kaplama: 3 kat emaye kaplama, 2 fırınlama.  
Malzeme Kalınlıkları: Taban: 4 mm. Kenar: 3 mm.

Code / Ürün Kodu	Outer Size / Dış Ebat	Capacity / Kapasite	Portion / Porsiyon	Weight (avr.) / Ağırlık (ort.)
LV0TV2317SHNAH221BE	w: 20,6 cm l: 29,2 cm h: 7,7 cm	0,89 lt	2	1,76 kg



| Description: Dish, Oval, Cast Iron Self-Handled, Dimension 23x17 cm.  
Material / Finishing: Enamelled Cast Iron 3 coat, 2 fire. Beechwood Serving Platter.  
Material Thickness: Bottom: 4 mm. Edges: 3 mm. Thickness: 18 mm.

| Ürün Tanımı: Sahan, Oval, Döküm Demir Yekpare Kulplu, Ölçü 23x17 cm.  
Malzeme Kaplama: 3 kat emaye kaplama, 2 fırınlama. Kayın Servis Ahşabı.  
Malzeme Kalınlıkları: Taban: 4 mm. Kenar: 3 mm. Kalınlık: 18 mm.

## COOK and SERVE SKILLETS | PİŞİRME ve SERVİS SAHANLARI



Code / Ürün Kodu	Outer Size / Dış Ebat	Capacity / Kapasite	Portion / Porsiyon	Weight (avr.) / Ağırlık (ort.)
LV 0 TV 2720 SHN	w: 20,6 cm l: 33 cm h: 6 cm	1,35 lt	2-3	1,76 kg



| Description: Dish, Oval, Cast Iron Self-Handled, Dimension 27x20 cm.  
Material / Finishing: Enamelled Cast Iron 3 coat, 2 fire.  
Material Thickness: Bottom: 4 mm. Edges: 3 mm.

| Ürün Tanımı: Sahan, Oval, Döküm Demir Yekpare Kulplu, Ölçü 27x20 cm.  
Malzeme Kaplama: 3 kat emaye kaplama, 2 fırınlama.  
Malzeme Kalınlıkları: Taban: 4 mm. Kenar: 3 mm.

Code / Ürün Kodu	Outer Size / Dış Ebat	Capacity / Kapasite	Portion / Porsiyon	Weight (avr.) / Ağırlık (ort.)
LV 0 TV 2720 SHNAH 219 BE	w: 20,6 cm l: 33 cm h: 7,5 cm	1,35 lt	2-3	2,26 kg



| Description: Dish, Oval, Cast Iron Self-Handled, Dimension 27x20 cm.  
Material / Finishing: Enamelled Cast Iron 3 coat, 2 fire. Beechwood Serving Platter.  
Material Thickness: Bottom: 4 mm. Edges: 3 mm. Thickness: 18 mm.

| Ürün Tanımı: Sahan, Oval, Döküm Demir Yekpare Kulplu, Ölçü 27x20 cm.  
Malzeme Kaplama: 3 kat emaye kaplama, 2 fırınlama. Kayın Servis Ahşabı.  
Malzeme Kalınlıkları: Taban: 4 mm. Kenar: 3 mm. Kalınlık: 18 mm.



LIVE  
love  
EAT (healthy)





## GASTRONORM TRAYS | GASTRONOMİ KÜVETLER

Code / Ürün Kodu	Outer Size / Dış Ebat	Capacity / Kapasite	Portion / Porsiyon	Weight (avr.) / Ağırlık (ort.)
LV KV 3326	w: 25,7 cm l: 33 cm h: 6,3 cm	3,25 lt	-	3,87 kg



**Description:** 1/2 Gastronorm Tray, Rectangle, Cast Iron, Dimension 26x33 cm.  
**Material / Finishing:** Enamelled Cast Iron 2 coat, 2 fire.  
**Material Thickness:** Bottom: 4 mm. Edges: 3 mm.

**Ürün Tanımı:** 1/2 Gastronorm Küvet, Dikdörtgen, Döküm Demir, Ölçü 26x33 cm.  
**Malzeme Kaplama:** 2 kat emaye kaplama, 2 fırınlama.  
**Malzeme Kalınlıkları:** Taban: 4 mm. Kenar: 3 mm.

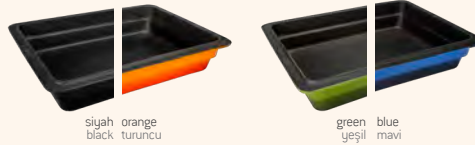

Code / Ürün Kodu	Outer Size / Dış Ebat	Capacity / Kapasite	Portion / Porsiyon	Weight (avr.) / Ağırlık (ort.)
LV KV 3326 SB	w: 25,7 cm l: 33 cm h: 6,3 cm	3,25 lt	-	3,87 kg



**Description:** 1/2 Gastronorm Tray, Rectangle, Cast Iron, Dimension 26x33 cm, Inside Cream.  
**Material / Finishing:** Enamelled Cast Iron 3 coat, 2 fire.  
**Material Thickness:** Bottom: 4 mm. Edges: 3 mm.

**Ürün Tanımı:** 1/2 Gastronorm Küvet, Dikdörtgen, Döküm Demir, Ölçü 26x33 cm, İç Krem.  
**Malzeme Kaplama:** 3 kat emaye kaplama, 2 fırınlama.  
**Malzeme Kalınlıkları:** Taban: 4 mm. Kenar: 3 mm.

Code / Ürün Kodu	Outer Size / Dış Ebat	Capacity / Kapasite	Portion / Porsiyon	Weight (avr.) / Ağırlık (ort.)
LV KV 3532	w: 32,4 cm l: 35,3 cm h: 6,8 cm	4,91 lt	-	4,33 kg



**Description:** 2/3 Gastronorm Tray, Rectangle, Cast Iron, Dimension 35x32 cm.  
**Material / Finishing:** Enamelled Cast Iron 2 coat, 2 fire.  
**Material Thickness:** Bottom: 4 mm. Edges: 3,5 mm.

**Ürün Tanımı:** 2/3 Gastronorm Küvet, Dikdörtgen, Döküm Demir, Ölçü 35x32 cm.  
**Malzeme Kaplama:** 2 kat emaye kaplama, 2 fırınlama.  
**Malzeme Kalınlıkları:** Taban: 4 mm. Kenar: 3,5 mm.



Code / Ürün Kodu	Outer Size / Dış Ebat	Capacity / Kapasite	Portion / Porsiyon	Weight (avr.) / Ağırlık (ort.)
LV KV 3532 SB	w: 32,4 cm l: 35,3 cm h: 6,8 cm	4,91 lt	-	4,33 kg

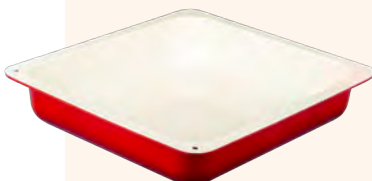

**Description:** 2/3 Gastronorm Tray, Rectangle, Cast Iron, Dimension 35x32 cm, Inside Cream.  
**Material / Finishing:** Enamelled Cast Iron 3 coat, 2 fire.  
**Material Thickness:** Bottom: 4 mm. Edges: 3,5 mm.

**Ürün Tanımı:** 2/3 Gastronorm Küvet, Dikdörtgen, Döküm Demir, Ölçü 35x32 cm, İç Krem.  
**Malzeme Kaplama:** 3 kat emaye kaplama, 2 fırınlama.  
**Malzeme Kalınlıkları:** Taban: 4 mm. Kenar: 3,5 mm.

## GASTRONORM TRAYS | GASTRONOMİ KÜVETLER



Code / Ürün Kodu	Outer Size / Dış Ebat	Capacity / Kapasite	Portion / Porsiyon	Weight (avr.) / Ağırlık (ort.)
LV KV 5332	w:32,5 cm l: 53 cm h: 6,5 cm	6,70 lt	-	8,20 kg

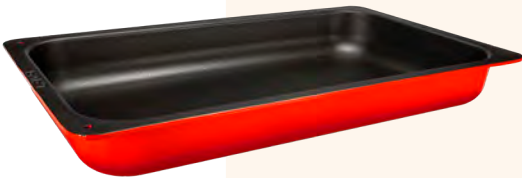

**Description:** 1/1 Gastronorm Tray, Rectangle, Cast Iron, Dimension 32x53 cm.  
**Material / Finishing:** Enamelled Cast Iron 3 coat, 2 fire.  
**Material Thickness:** Bottom: 4 mm. Edges: 3 mm.

**Ürün Tanımı:** 1/1 Gastronorm Küvet, Dikdörtgen, Döküm Demir, Ölçü 32x53cm  
**Malzeme Kaplama:** 3 kat emaye kaplama, 2 fırınlama.  
**Malzeme Kalınlıkları:** Taban: 4 mm. Kenar: 3 mm.



siyah  
black  
orange  
turuncu

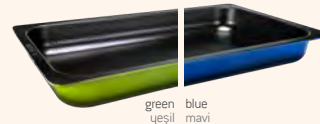

green  
yeşil  
blue  
mavi

Code / Ürün Kodu	Outer Size / Dış Ebat	Capacity / Kapasite	Portion / Porsiyon	Weight (avr.) / Ağırlık (ort.)
LV KV 5332 SB	w:32,5 cm l: 53 cm h: 6,5 cm	6,70 lt	-	8,20 kg



**Description:** 1/1 Gastronorm Tray, Rectangle, Cast Iron, Dimension 32x53 cm.  
**Material / Finishing:** Enamelled Cast Iron 3 coat, 2 fire.  
**Material Thickness:** Bottom: 4 mm. Edges: 3 mm.

**Ürün Tanımı:** 1/1 Gastronorm Küvet, Dikdörtgen, Döküm Demir, Ölçü 32x53cm  
**Malzeme Kaplama:** 3 kat emaye kaplama, 2 fırınlama.  
**Malzeme Kalınlıkları:** Taban: 4 mm. Kenar: 3 mm.

## SERVING DISHES and BOWLS | SERVİS TABAK ve KASELERİ

Code / Ürün Kodu	Outer Size / Dış Ebat	Capacity / Kapasite	Portion / Porsiyon	Weight (avr.) / Ağırlık (ort.)
LV ECO Y CK 19	w: 19,7 cm l: 19,7 cm h: 4,5 cm	0,33 lt	1	0,96 kg



**Description:** Soup Bowl, Round, Cast Iron, Diameter (Ø) 19 cm.  
**Material / Finishing:** Enamelled Cast Iron 2 coat, 2 fire.  
**Material Thickness:** Bottom: 4 mm. Edges: 3 mm.

**Ürün Tanımı:** Çorba Kasesi, Yuvarlak, Döküm Demir, Çap (Ø) 19 cm.  
**Malzeme Kaplama:** 2 kat emaye kaplama, 2 fırınlama.  
**Malzeme Kalınlıkları:** Taban: 4 mm. Kenar: 3 mm.

Code / Ürün Kodu	Outer Size / Dış Ebat	Capacity / Kapasite	Portion / Porsiyon	Weight (avr.) / Ağırlık (ort.)
LVECOYCK19AH311BE	w: 21,3 cm l: 21,3 cm h: 6 cm	0,33 lt	1	1,35 kg



**Description:** Soup Bowl, Round, Cast Iron, Diameter (Ø) 19 cm.  
**Material / Finishing:** Enamelled Cast Iron 2 coat, 2 fire. Beechwood Serving Platter.  
**Material Thickness:** Bottom: 4 mm. Edges: 3 mm. Thickness: 18 mm.

**Ürün Tanımı:** Çorba Kasesi, Yuvarlak, Döküm Demir, Çap (Ø) 19 cm.  
**Malzeme Kaplama:** 2 kat emaye kaplama, 2 fırınlama. Kayın Servis Ahşabı.  
**Malzeme Kalınlıkları:** Taban: 4 mm. Kenar: 3 mm. Kalınlık: 18 mm.

Code / Ürün Kodu	Outer Size / Dış Ebat	Capacity / Kapasite	Portion / Porsiyon	Weight (avr.) / Ağırlık (ort.)
LV ECO Y DNR 18	w: 17,8 cm l: 17,8 cm h: 3 cm	0,13 lt	1	0,74 kg



**Description:** Sauce Dish, Round, Cast Iron, Dimension (Ø) 18 cm.  
**Material / Finishing:** Enamelled Cast Iron 2 coat, 2 fire.  
**Material Thickness:** Bottom: 4 mm. Edges: 3 mm.

**Ürün Tanımı:** Döner Sos Tabağı, Yuvarlak, Döküm Demir, Ölçü (Ø) 18 cm.  
**Malzeme Kaplama:** 2 kat emaye kaplama, 2 fırınlama.  
**Malzeme Kalınlıkları:** Taban: 4 mm. Kenar: 3 mm.

Code / Ürün Kodu	Outer Size / Dış Ebat	Capacity / Kapasite	Portion / Porsiyon	Weight (avr.) / Ağırlık (ort.)
LVECOYDNR18AH312BE	w: 19,8cm l: 19,8cm h: 4,4cm	0,13 lt	1	1,05 kg



**Description:** Sauce Dish, Round, Cast Iron, Dimension (Ø) 18 cm.  
**Material / Finishing:** Enamelled Cast Iron 2 coat, 2 fire. Beechwood Serving Platter.  
**Material Thickness:** Bottom: 4 mm. Edges: 3 mm. Thickness: 18 mm.

**Ürün Tanımı:** Döner Sos Tabağı, Yuvarlak, Döküm Demir, Çap (Ø) 18 cm.  
**Malzeme Kaplama:** 2 kat emaye kaplama, 2 fırınlama. Kayın Servis Ahşabı.  
**Malzeme Kalınlıkları:** Taban: 4 mm. Kenar: 3 mm. Kalınlık: 18 mm.





LAVA

LAVA

LAVA



## SERVING DISHES and BOWLS | SERVİS TABAK ve KASELERİ



Code / Ürün Kodu	Outer Size / Dış Ebat	Capacity / Kapasite	Portion / Porsiyon	Weight (avr.) / Ağırlık (ort.)
LV ECO Y DNR 28	w: 28 cm l: 28 cm h: 3 cm	0,59 lt	1	1,77 kg



Description: Dish, Round, Cast Iron, Dimension (Ø) 28 cm.  
Material / Finishing: Enamelled Cast Iron 2 coat, 2 fire.  
Material Thickness: Bottom: 4 mm. Edges: 3 mm.

Ürün Tanımı: Döner, Kebap Tabacağı, Yuvarlak, Döküm Demir, Çap (Ø) 28 cm.  
Malzeme Kaplama: 2 kat emaye kaplama, 2 fırınlama.  
Malzeme Kalınlıkları: Taban: 4 mm. Kenar: 3 mm.

Code / Ürün Kodu	Outer Size / Dış Ebat	Capacity / Kapasite	Portion / Porsiyon	Weight (avr.) / Ağırlık (ort.)
LVECOYDNR28AH313 BE	w: 30 cm l: 30 cm h: 4,4 cm	0,59 lt	1	2,53 kg



Description: Dish, Round, Cast Iron, Dimension (Ø) 28 cm.  
Material / Finishing: Enamelled Cast Iron 2 coat, 2 fire. Beechwood Serving Platter.  
Material Thickness: Bottom: 4 mm. Edges: 3 mm. Thickness: 18 mm.

Ürün Tanımı: Döner, Kebap Tabacağı, Yuvarlak, Döküm Demir, Çap (Ø) 28cm.  
Malzeme Kaplama: 2 kat emaye kaplama, 2 fırınlama. Kayın Servis Ahşabı.  
Malzeme Kalınlıkları: Taban: 4 mm. Kenar: 3 mm. Kalınlık: 18 mm.

## SERVING DISHES and BOWLS | SERVİS TABAK ve KASELERİ

Code / Ürün Kodu	Outer Size / Dış Ebat	Capacity / Kapasite	Portion / Porsiyon	Weight (avr.) / Ağırlık (ort.)
LV ECO 0 DNR 2116	w: 15,8 cm l: 20,8 cm h: 3 cm	0,2 lt	1	0,90 kg



**Description:** Dish, Oval, Cast Iron, Dimension 21x16 cm.  
**Material / Finishing:** Enamelled Cast Iron 2 coat, 2 fire.  
**Material Thickness:** Bottom: 4 mm. Edges: 3 mm.

**Ürün Tanımı:** Döner, Kebap Tabağı, Oval, Döküm Demir, Ölçü 21x16 cm.  
**Malzeme Kaplama:** 2 kat emaye kaplama, 2 fırınlama.  
**Malzeme Kalınlıkları:** Taban: 4 mm. Kenar: 3 mm.

Code / Ürün Kodu	Outer Size / Dış Ebat	Capacity / Kapasite	Portion / Porsiyon	Weight (avr.) / Ağırlık (ort.)
LV ECO 0 DNR 2116AH 310BE	w: 17,8 cm l: 22,8 cm h: 4,4 cm	0,2 lt	1	1,23 kg



**Description:** Dish, Oval, Cast Iron, Dimension 21x16 cm.  
**Material / Finishing:** Enamelled Cast Iron 2 coat, 2 fire. Beechwood Serving Platter.  
**Material Thickness:** Bottom: 4 mm. Edges: 3 mm. Thickness: 18 mm.

**Ürün Tanımı:** Döner, Kebap Tabağı, Oval, Döküm Demir, Ölçü 21x16 cm.  
**Malzeme Kaplama:** 2 kat emaye kaplama, 2 fırınlama. Kayın Servis Ahşabı.  
**Malzeme Kalınlıkları:** Taban: 4 mm. Kenar: 3 mm. Kalınlık: 18 mm.

Code / Ürün Kodu	Outer Size / Dış Ebat	Capacity / Kapasite	Portion / Porsiyon	Weight (avr.) / Ağırlık (ort.)
LV ECO 0 DNR 2820	w: 20,2 cm l: 28 cm h: 3 cm	0,45 lt	1	1,30 kg



**Description:** Dish, Oval, Cast Iron, Dimension 28x20 cm.  
**Material / Finishing:** Enamelled Cast Iron 2 coat, 2 fire.  
**Material Thickness:** Bottom: 4 mm. Edges: 3 mm.

**Ürün Tanımı:** Döner, Kebap Tabağı, Oval, Döküm Demir, Ölçü 28x20 cm.  
**Malzeme Kaplama:** 2 kat emaye kaplama, 2 fırınlama.  
**Malzeme Kalınlıkları:** Taban: 4 mm. Kenar: 3 mm.

Code / Ürün Kodu	Outer Size / Dış Ebat	Capacity / Kapasite	Portion / Porsiyon	Weight (avr.) / Ağırlık (ort.)
LV ECO 0 DNR 2820K4	w: 25 cm l: 33 cm h: 4,4 cm	0,45 lt	1	1,90 kg



**Description:** Dish, Oval, Cast Iron, Dimension 28x20 cm.  
**Material / Finishing:** Enamelled Cast Iron 2 coat, 2 fire. Beechwood Serving Platter.  
**Material Thickness:** Bottom: 4 mm. Edges: 3 mm. Thickness: 18 mm.

**Ürün Tanımı:** Döner, Kebap Tabağı, Oval, Döküm Demir, Ölçü 28x20 cm.  
**Malzeme Kaplama:** 2 kat emaye kaplama, 2 fırınlama. Kayın Servis Ahşabı.  
**Malzeme Kalınlıkları:** Taban: 4 mm. Kenar: 3 mm. Kalınlık: 18 mm.

Code / Ürün Kodu	Outer Size / Dış Ebat	Capacity / Kapasite	Portion / Porsiyon	Weight (avr.) / Ağırlık (ort.)
LV ECO 0 DNR 2820K4K8	w: 25 cm l: 33 cm h: 11 cm	0,45 lt	1	2,30 kg



**Description:** Dish, Oval, Cast Iron Copper Formed cover, Copper Knob, Dimension 28x20 cm.  
**Material / Finishing:** Enamelled Cast Iron 2 coat, 2 fire. Beechwood Serving Platter.  
**Material Thickness:** Bottom: 4 mm. Edges: 3 mm. Thickness: 18 mm.

**Ürün Tanımı:** Döner, Kebap Tabağı, Oval, Döküm Demir Bakır Dövme Formlu Kapak, Bakır Tepe. Ölçü 28x20 cm.  
**Malzeme Kaplama:** 2 kat emaye kaplama, 2 fırınlama. Kayın Servis Ahşabı.  
**Malzeme Kalınlıkları:** Taban: 4 mm. Kenar: 3 mm. Kalınlık: 18 mm.



## SERVING DISHES and BOWLS | SERVİS TABAK ve KASELERİ

Code / Ürün Kodu	Outer Size / Dış Ebat	Capacity / Kapasite	Portion / Porsiyon	Weight (avr.) / Ağırlık (ort.)
LVECO 0 DNR 3223	w: 22,8 cm l: 32 cm h: 3 cm	0,66 lt	1,5	1,52 kg



| Description: Dish, Oval, Cast Iron, Dimension 32x23 cm.  
Material / Finishing: Enamelled Cast Iron 2 coat, 2 fire.  
Material Thickness: Bottom: 4 mm. Edges: 3 mm.

| Ürün Tanımı: Döner, Kebap Tabakı, Oval, Döküm Demir, Ölçü 32x23 cm.  
Malzeme Kaplama: 2 kat emaye kaplama, 2 fırınlama.  
Malzeme Kalınlıkları: Taban: 4 mm. Kenar: 3 mm.

Code / Ürün Kodu	Outer Size / Dış Ebat	Capacity / Kapasite	Portion / Porsiyon	Weight (avr.) / Ağırlık (ort.)
LVECO 0 DNR 3223 K4	w: 28 cm l: 37 cm h: 4,4 cm	0,66 lt	1,5	2,30 kg



| Description: Dish, Oval, Cast Iron, Dimension 32x23 cm.  
Material / Finishing: Enamelled Cast Iron 2 coat, 2 fire. Beechwood Serving Platter.  
Material Thickness: Bottom: 4 mm. Edges: 3 mm. Thickness: 18 mm.

| Ürün Tanımı: Döner, Kebap Tabakı, Oval, Döküm Demir, Ölçü 32x23 cm.  
Malzeme Kaplama: 2 kat emaye kaplama, 2 fırınlama. Kayın Servis Ahşabı.  
Malzeme Kalınlıkları: Taban: 4 mm. Kenar: 3 mm. Kalınlık: 18 mm.

Code / Ürün Kodu	Outer Size / Dış Ebat	Capacity / Kapasite	Portion / Porsiyon	Weight (avr.) / Ağırlık (ort.)
LVECO 0 DNR 3223 K4 K8	w: 28 cm l: 37 cm h: 12,2 cm	0,66 lt	1,5	2,80 kg



| Description: Dish, Oval, Cast Iron Copper Formed cover,  
Copper Knob, Dimension 32x23 cm.  
Material / Finishing: Enamelled Cast Iron 2 coat, 2 fire. Beechwood Serving Platter.  
Material Thickness: Bottom: 4 mm. Edges: 3 mm. Thickness: 18 mm.

| Ürün Tanımı: Döner, Kebap Tabakı, Oval, Döküm Demir  
Bakır Dövme Formlu Kapak, Bakır Tepe, Ölçü 32x23 cm.  
Malzeme Kaplama: 2 kat emaye kaplama, 2 fırınlama. Kayın Servis Ahşabı.  
Malzeme Kalınlıkları: Taban: 4 mm. Kenar: 3 mm. Kalınlık: 18 mm.

## SERVING DISHES and BOWLS | SERVİS TABAK ve KASELERİ

Code / Ürün Kodu	Outer Size / Dış Ebat	Capacity / Kapasite	Portion / Porsiyon	Weight (avr.) / Ağırlık (ort.)
LVYCK 14	w: 14,7 cm l: 14,7 cm h: 4,5 cm	0,31 lt	1	0,60 kg



**Description:** Soup Bowl, Round, Cast Iron, Diameter (Ø) 14 cm.  
**Material / Finishing:** Enamelled Cast Iron 2 coat, 2 fire.  
**Material Thickness:** Bottom: 4 mm. Edges: 3 mm.

**Ürün Tanımı:** Çorba Kasesi, Yuvarlak, Döküm Demir, Çap (Ø) 14 cm.  
**Malzeme Kaplama:** 2 kat emaye kaplama, 2 fırınlama.  
**Malzeme Kalınlıkları:** Taban: 4 mm. Kenar: 3 mm.

Code / Ürün Kodu	Outer Size / Dış Ebat	Capacity / Kapasite	Portion / Porsiyon	Weight (avr.) / Ağırlık (ort.)
LVYCK 14 K44	w: 21 cm l: 21 cm h: 5,4 cm	0,31 lt	1	1,30 kg



**Description:** Soup Bowl, Round, Cast Iron, Diameter (Ø) 14 cm.  
**Material / Finishing:** Enamelled Cast Iron 2 coat, 2 fire. Beechwood Serving Platter.  
**Material Thickness:** Bottom: 4 mm. Edges: 3 mm. Thickness: 25 mm.

**Ürün Tanımı:** Çorba Kasesi, Yuvarlak, Döküm Demir, Diameter (Ø) 14 cm.  
**Malzeme Kaplama:** 2 kat emaye kaplama, 2 fırınlama. Kayın Servis Ahşabı.  
**Malzeme Kalınlıkları:** Taban: 4 mm. Kenar: 3 mm. Kalınlık: 25 mm.

Code / Ürün Kodu	Outer Size / Dış Ebat	Capacity / Kapasite	Portion / Porsiyon	Weight (avr.) / Ağırlık (ort.)
LVYTB 21	w: 22 cm l: 22 cm h: 2,4 cm	0,23 lt	1	1 kg



**Description:** Serving Dish, Round, Cast Iron, Diameter (Ø) 21 cm.  
**Material / Finishing:** Enamelled Cast Iron 2 coat, 2 fire.  
**Material Thickness:** Bottom: 4 mm. Edges: 3 mm.

**Ürün Tanımı:** Servis Tabağı, Yuvarlak, Döküm Demir, Çap (Ø) 21 cm.  
**Malzeme Kaplama:** 2 kat emaye kaplama, 2 fırınlama.  
**Malzeme Kalınlıkları:** Taban: 4 mm. Kenar: 3 mm.

Code / Ürün Kodu	Outer Size / Dış Ebat	Capacity / Kapasite	Portion / Porsiyon	Weight (avr.) / Ağırlık (ort.)
LVYTB 21 K4	w: 24 cm l: 24 cm h: 4,5 cm	0,23 lt	1	1,76 kg



**Description:** Serving Dish, Round, Cast Iron, Diameter (Ø) 21 cm.  
**Material / Finishing:** Enamelled Cast Iron 2 coat, 2 fire. Beechwood Serving Platter.  
**Material Thickness:** Bottom: 4 mm. Edges: 3 mm. Thickness: 25 mm.

**Ürün Tanımı:** Servis Tabağı, Yuvarlak, Döküm Demir, Çap (Ø) 21 cm.  
**Malzeme Kaplama:** 2 kat emaye kaplama, 2 fırınlama. Kayın Servis Ahşabı.  
**Malzeme Kalınlıkları:** Taban: 4 mm. Kenar: 3 mm. Kalınlık: 25 mm.

## SERVING DISHES and BOWLS | SERVİS TABAK ve KASELERİ

Code / Ürün Kodu	Outer Size / Dış Ebat	Capacity / Kapasite	Portion / Porsiyon	Weight (avr.) / Ağırlık (ort.)
LV Y TB 25	w: 26 cm l: 26 cm h: 2,5 cm	0,41 lt	1-2	1,34 kg



**Description:** Serving Dish, Round, Cast Iron, Diameter (Ø) 25 cm.  
**Material / Finishing:** Enamelled Cast Iron 2 coat, 2 fire.  
**Material Thickness:** Bottom: 4 mm. Edges: 3 mm.

**Ürün Tanımı:** Servis Tabakı, Yuvarlak, Döküm Demir, Çap (Ø) 25 cm.  
**Malzeme Kaplama:** 2 kat emaye kaplama, 2 fırınlama.  
**Malzeme Kalınlıkları:** Taban: 4 mm. Kenar: 3 mm.

Code / Ürün Kodu	Outer Size / Dış Ebat	Capacity / Kapasite	Portion / Porsiyon	Weight (avr.) / Ağırlık (ort.)
LV Y TB 25 K4	w: 28 cm l: 28 cm h: 4,5 cm	0,41 lt	1-2	2,45 kg



**Description:** Serving Dish, Round, Cast Iron, Diameter (Ø) 25 cm.  
**Material / Finishing:** Enamelled Cast Iron 2 coat, 2 fire. Beechwood Serving Platter.  
**Material Thickness:** Bottom: 4 mm. Edges: 3 mm. Thickness: 25 mm.

**Ürün Tanımı:** Servis Tabakı, Yuvarlak, Döküm Demir, Çap (Ø) 25 cm.  
**Malzeme Kaplama:** 2 kat emaye kaplama, 2 fırınlama. Kayın Servis Ahşabı.  
**Malzeme Kalınlıkları:** Taban: 4 mm. Kenar: 3 mm. Kalınlık: 25 mm.

Code / Ürün Kodu	Outer Size / Dış Ebat	Capacity / Kapasite	Portion / Porsiyon	Weight (avr.) / Ağırlık (ort.)
LV ECO ST 3015	w: 15 cm l: 29,5 cm h: 3,2 cm	0,59 lt	1-2	1,44 kg



**Description:** Serving Dish, Rectangle, Cast Iron, Dimension 30x15 cm.  
**Material / Finishing:** Enamelled Cast Iron 2 coat, 2 fire.  
**Material Thickness:** Bottom: 4 mm. Edges: 3 mm.

**Ürün Tanımı:** Servis Tabakı, Dikdörtgen, Döküm Demir, Ölçü 30x15 cm.  
**Malzeme Kaplama:** 2 kat emaye kaplama, 2 fırınlama.  
**Malzeme Kalınlıkları:** Taban: 4 mm. Kenar: 3 mm.



## SERVING DISHES and BOWLS | SERVİS TABAK ve KASELERİ

Code / Ürün Kodu	Outer Size / Dış Ebat	Capacity / Kapasite	Portion / Porsiyon	Weight (avr.) / Ağırlık (ort.)
LV ECO ST 3015 K4	w: 18cm l: 32,5 cm h: 5,2 cm	0,59 lt	1-2	2,36 kg



**Description:** Serving Dish, Rectangle, Cast Iron, Dimension 30x15 cm.  
**Material / Finishing:** Enamelled Cast Iron 2 coat, 2 fire. Beechwood Serving Platter.  
**Material Thickness:** Bottom: 4 mm. Edges: 3 mm. Thickness: 25 mm.

**Ürün Tanımı:** Servis Tabakı, Dikdörtgen, Döküm Demir, Ölçü 30x15 cm.  
**Malzeme Kaplama:** 2 kat emaye kaplama, 2 fırınlama. Kayın Servis Ahşabı.  
**Malzeme Kalınlıkları:** Taban: 4 mm. Kenar: 3 mm. Kalınlık: 25 mm.

Code / Ürün Kodu	Outer Size / Dış Ebat	Capacity / Kapasite	Portion / Porsiyon	Weight (avr.) / Ağırlık (ort.)
LV ST 3015 K4	w: 18 cm l: 32,5 cm h: 5,2 cm	0,59 lt	1-2	2,36 kg



**Description:** Serving Dish, Rectangle, Cast Iron, Dimension 30x15 cm.  
**Material / Finishing:** Enamelled Cast Iron 2 coat, 2 fire. Beechwood Serving Platter.  
**Material Thickness:** Bottom: 4 mm. Edges: 3 mm. Thickness: 25 mm.

**Ürün Tanımı:** Servis Tabakı, Dikdörtgen, Döküm Demir, Ölçü 30x15 cm.  
**Malzeme Kaplama:** 2 kat emaye kaplama, 2 fırınlama. Kayın Servis Ahşabı.  
**Malzeme Kalınlıkları:** Taban: 4 mm. Kenar: 3 mm. Kalınlık: 25 mm.

Code / Ürün Kodu	Outer Size / Dış Ebat	Capacity / Kapasite	Portion / Porsiyon	Weight (avr.) / Ağırlık (ort.)
LV ECO ST 3220	w: 20,8cm l: 31,5cm h: 2,8cm	0,60 lt	1-2	2,24 kg



**Description:** Serving Dish, Rectangle, Cast Iron, Dimension 32x20 cm.  
**Material / Finishing:** Enamelled Cast Iron 2 coat, 2 fire.  
**Material Thickness:** Bottom: 4 mm. Edges: 3,5 mm.

**Ürün Tanımı:** Servis Tabakı, Dikdörtgen, Döküm Demir, Ölçü 32x20 cm.  
**Malzeme Kaplama:** 2 kat emaye kaplama, 2 fırınlama.  
**Malzeme Kalınlıkları:** Taban: 4 mm. Kenar: 3,5 mm.

## SERVING DISHES and BOWLS | SERVİS TABAK ve KASELERİ

Code / Ürün Kodu	Outer Size / Dış Ebat	Capacity / Kapasite	Portion / Porsiyon	Weight (avr.) / Ağırlık (ort.)
LV ECO ST 3220 K4	w:23,8cm:l:34,5cm:h:4,8cm	0,60 lt	1-2	3,24 kg



**Description:** Serving Dish, Rectangle, Cast Iron, Dimension 32x20 cm.  
**Material / Finishing:** Enamelled Cast Iron 2 coat, 2 fire. Beechwood Serving Platter.  
**Material Thickness:** Bottom: 4 mm. Edges: 3,5 mm. Thickness: 25 mm.

**Ürün Tanımı:** Servis Tabakı, Dikdörtgen, Döküm Demir, Ölçü 32x20 cm.  
**Malzeme Kaplama:** 2 kat emaye kaplama, 2 fırınlama. Kayın Servis Ahşabı.  
**Malzeme Kalınlıkları:** Taban: 4 mm. Kenar: 3,5 mm. Kalınlık: 25 mm.

Code / Ürün Kodu	Outer Size / Dış Ebat	Capacity / Kapasite	Portion / Porsiyon	Weight (avr.) / Ağırlık (ort.)
LV ST 3220	w:20,8cm:l:31,5cm:h:2,8cm	0,60 lt	1-2	2,24 kg



**Description:** Serving Dish, Rectangle, Cast Iron, Dimension 32x20 cm.  
**Material / Finishing:** Enamelled Cast Iron 2 coat, 2 fire.  
**Material Thickness:** Bottom: 4 mm. Edges: 3,5 mm.

**Ürün Tanımı:** Servis Tabakı, Dikdörtgen, Döküm Demir, Ölçü 32x20 cm.  
**Malzeme Kaplama:** 2 kat emaye kaplama, 2 fırınlama.  
**Malzeme Kalınlıkları:** Taban: 4 mm. Kenar: 3,5 mm.

Code / Ürün Kodu	Outer Size / Dış Ebat	Capacity / Kapasite	Portion / Porsiyon	Weight (avr.) / Ağırlık (ort.)
LV ST 3220 K4	w:23,8cm:l:34,5cm:h:4,8cm	0,60 lt	1-2	3,24 kg



**Description:** Serving Dish, Rectangle, Cast Iron, Dimension 32x20 cm.  
**Material / Finishing:** Enamelled Cast Iron 2 coat, 2 fire. Beechwood Serving Platter.  
**Material Thickness:** Bottom: 4 mm. Edges: 3,5 mm. Thickness: 25 mm.

**Ürün Tanımı:** Servis Tabakı, Dikdörtgen, Döküm Demir, Ölçü 32x20 cm.  
**Malzeme Kaplama:** 2 kat emaye kaplama, 2 fırınlama. Kayın Servis Ahşabı.  
**Malzeme Kalınlıkları:** Taban: 4 mm. Kenar: 3, 5 mm. Kalınlık: 25 mm.

Code / Ürün Kodu	Outer Size / Dış Ebat	Capacity / Kapasite	Portion / Porsiyon	Weight (avr.) / Ağırlık (ort.)
LV ECO ST 3624	w: 24 cm l: 36 cm h: 3,6 cm	0,65 lt	4-6	2,91 kg



**Description:** Serving Dish, Rectangle, Cast Iron, Dimension 36x24 cm.  
**Material / Finishing:** Enamelled Cast Iron 2 coat, 2 fire.  
**Material Thickness:** Bottom: 4 mm. Edges: 3 mm.

**Ürün Tanımı:** Servis Tabakı, Dikdörtgen, Döküm Demir, Ölçü 36x24 cm.  
**Malzeme Kaplama:** 2 kat emaye kaplama, 2 fırınlama.  
**Malzeme Kalınlıkları:** Taban: 4 mm. Kenar: 3 mm.

## SERVING DISHES and BOWLS | SERVİS TABAK ve KASELERİ

Code / Ürün Kodu	Outer Size / Dış Ebat	Capacity / Kapasite	Portion / Porsiyon	Weight (avr.) / Ağırlık (ort.)
LV ECO ST 3624 K4	w: 27 cm l: 39 cm h: 5,6 cm	0,65 lt	4-6	4,53 kg



**Description:** Serving Dish, Rectangle, Cast Iron, Dimension 36x24 cm.  
**Material / Finishing:** Enamelled Cast Iron 2 coat, 2 fire. Beechwood Serving Platter.  
**Material Thickness:** Bottom: 4 mm. Edges: 3 mm. Thickness: 25 mm.

**Ürün Tanımı:** Servis Tabakı, Dikdörtgen, Döküm Demir, Ölçü 36x24 cm.  
**Malzeme Kaplama:** 2 kat emaye kaplama, 2 fırınlama. Kayın Servis Ahşabı.  
**Malzeme Kalınlıkları:** Taban: 4 mm. Kenar: 3 mm. Kalınlık: 25 mm.

Code / Ürün Kodu	Outer Size / Dış Ebat	Capacity / Kapasite	Portion / Porsiyon	Weight (avr.) / Ağırlık (ort.)
LV ECO ST 3425	w: 26 cm l: 35 cm h: 2,2 cm	0,92 lt	4-6	2,80 kg



**Description:** Serving Dish, Rectangle, Cast Iron, Dimension 34x25 cm.  
**Material / Finishing:** Enamelled Cast Iron 2 coat, 2 fire.  
**Material Thickness:** Bottom: 4 mm. Edges: 3,5 mm.

**Ürün Tanımı:** Servis Tabakı, Dikdörtgen, Döküm Demir, Ölçü 34x25 cm.  
**Malzeme Kaplama:** 2 kat emaye kaplama, 2 fırınlama.  
**Malzeme Kalınlıkları:** Taban: 4 mm. Kenar: 3,5 mm.

Code / Ürün Kodu	Outer Size / Dış Ebat	Capacity / Kapasite	Portion / Porsiyon	Weight (avr.) / Ağırlık (ort.)
LV ECO ST 3425 K4	w: 28 cm l: 37 cm h: 3,7 cm	0,92 lt	4-6	4 kg



**Description:** Serving Dish, Rectangle, Cast Iron, Dimension 34x25 cm.  
**Material / Finishing:** Enamelled Cast Iron 2 coat, 2 fire. Beechwood Serving Platter.  
**Material Thickness:** Bottom: 4 mm. Edges: 3,5 mm. Thickness: 25 mm.

**Ürün Tanımı:** Servis Tabakı, Dikdörtgen, Döküm Demir, Ölçü 34x25 cm.  
**Malzeme Kaplama:** 2 kat emaye kaplama, 2 fırınlama. Kayın Servis Ahşabı.  
**Malzeme Kalınlıkları:** Taban: 4 mm. Kenar: 3,5 mm. Kalınlık: 25 mm.



## HoReCa SERVING DISHES &amp; PLATTERS | HoReCa SERVİS TABAK VE SUNUMLARI

Code / Ürün Kodu	Outer Size / Dış Ebat	Capacity / Kapasite	Portion / Porsiyon	Weight (avr.) / Ağırlık (ort.)
LVHRC061AH061PL	w: 18,1 cm l: 19,7 cm h: 3,7 cm	0,32 lt	1	1,01 kg



**Description:** Serving Dish Round, Cast Iron Self-Handled, Diameter (Ø) 16 cm.  
**Material / Finishing:** Enamelled Cast Iron 2 coat, 2 fire.  
**BeechPlywood Serving Platter. Platter. Thick:** 10 mm.  
**Material Thickness:** Bottom: 4 mm. Edges: 3 mm.

**Ürün Tanımı:** Servis Tabacağı Yuvarlak, Döküm Demir Yekpare Kulplu, Çap (Ø) 16 cm.  
**Malzeme Kaplama:** 2 kat emaye kaplama, 2 fırınlama.  
**Kayın Kontra Servis Ahşabı. Kalınlık:** 10 mm.  
**Malzeme Kalınlıkları:** Taban: 4 mm. Kenar: 3 mm.

Code / Ürün Kodu	Outer Size / Dış Ebat	Capacity / Kapasite	Portion / Porsiyon	Weight (avr.) / Ağırlık (ort.)
LVHRC062AH062PL	w: 18,9 cm l: 27,7 cm h: 3,2 cm	0,36 lt	1	1,47 kg



**Description:** Serving Dish Oval, Cast Iron, Dimension 16x25 cm.  
**Material / Finishing:** Enamelled Cast Iron 2 coat, 2 fire.  
**BeechPlywood Serving Platter. Platter. Thick:** 10 mm.  
**Material Thickness:** Bottom: 4 mm. Edges: 3 mm.

**Ürün Tanımı:** Dikdörtgen Servis Tabacağı. Ölçü 16x25 cm.  
**Malzeme Kaplama:** 2 kat emaye kaplama, 2 fırınlama.  
**Kayın Kontra Servis Ahşabı. Kalınlık:** 10 mm.  
**Malzeme Kalınlıkları:** Taban: 4 mm. Kenar: 3 mm.

*my  
kitchen  
my rules*



## HoReCa SERVING DISHES &amp; PLATTERS | HoReCa SERVİS TABAK VE SUNUMLARI



Code / Ürün Kodu	Outer Size / Dış Ebat	Capacity / Kapasite	Portion / Porsiyon	Weight (avr.) / Ağırlık (ort.)
LVHRC069AH069PL	w:17,2cm l:28,2cm h:3,8cm	0,29 lt	1	1,22 kg



**Description:** Serving Dish Eye Shape, Cast Iron, Dimension 15x26 cm.  
**Material / Finishing:** Enamelled Cast Iron 2 coat, 2 fire.  
 BeechPlywood Serving Platter. Platter. Thick: 10 mm.  
 Material Thickness: Bottom: 4 mm. Edges: 3 mm

**Ürün Tanımı:** Servis Tabakı Göz Formlu, Döküm Demir, Ölçü 15x26 cm.  
 Malzeme Kaplama: 2 kat emaye kaplama, 2 fırınlama.  
 Kayın Kontra Servis Ahşabı. Kalınlık: 10 mm.  
 Malzeme Kalınlıkları: Taban: 4 mm. Kenar: 3 mm.

Code / Ürün Kodu	Outer Size / Dış Ebat	Capacity / Kapasite	Portion / Porsiyon	Weight (avr.) / Ağırlık (ort.)
LVHRC069AH069-1PL	w:26,1 cm l:33 cm h:3,8 cm	0,29 lt	1	1,54 kg



**Description:** Serving Dish Eye Shape, Cast Iron, Dimension 15x26 cm.  
**Material / Finishing:** Enamelled Cast Iron 2 coat, 2 fire.  
 BeechPlywood Serving Platter. Platter. Thick: 10 mm.  
 Material Thickness: Bottom: 4 mm. Edges: 3 mm.  
 • Ramekins not included.

**Ürün Tanımı:** Servis Tabakı Göz Formlu, Döküm Demir, Ölçü 15x26 cm.  
 Malzeme Kaplama: 2 kat emaye kaplama, 2 fırınlama.  
 Kayın Kontra Servis Ahşabı. Kalınlık: 10 mm.  
 Malzeme Kalınlıkları: Taban: 4 mm. Kenar: 3 mm.  
 • Bu ürüne sos kapları dahil değildir.





Best  
CUISINE



**Combinations: IROKO WOODEN PLATTER & CAST IRON HOT PLATE**  
**Kombinasyon: IROKO AHŞAP ALTLIK & DÖKÜM DEMİR HOT PLATE**

Code / Ürün Kodu	Size / Ebat	Portion / Porsiyon	Weight (avr.) / Ağırlık (ort.)
LV HRC HP 26 AS 260 IR	w: 29,6 l: 29,6 h: 2,7 cm.	1	2,35 kg



**Description:** Hot Serving Platter, Round, Cast Iron External Gripper Handle, Diameter (Ø) 26 cm.  
**Material / Finishing:** Enamelled Cast Iron 2 coat, 2 fire. Iroko Serving Platter. Thick: 25 mm.  
**Material Thickness:** Cast Iron Platter Thickness: 5 mm.  
 • Silicon separators are placed under the hot plate. (Gripper not included.)

**Ürün Tanımı:** Sıcak Servis Plaka Yuvarlak, Döküm Demir Harici Tutucu Sap, Çap (Ø) 26 cm.  
**Malzeme Kaplama:** 2 kat emaye kaplama, 2 fırınlama. Iroko Servis Ahşabı. Kalınlık: 25 mm.  
**Malzeme Kalınlıkları:** Döküm Demir Plaka Kalınlığı: 5 mm.  
 • Hot plate altında silikon tapalar vardır. (Tava tutucu dahil değildir.)

Code / Ürün Kodu	Size / Ebat	Portion / Porsiyon	Weight (avr.) / Ağırlık (ort.)
LV HRC HP 34 AS 262 IR	w: 37,2 l: 37,2 h: 2,7 cm.	2	4,20 kg



**Description:** Hot Serving Platter, Round, Cast Iron External Gripper Handle, Diameter (Ø) 34 cm.  
**Material / Finishing:** Enamelled Cast Iron 2 coat, 2 fire. Iroko Serving Platter. Thick: 25 mm.  
**Material Thickness:** Cast Iron Platter Thickness: 5 mm.  
 • Silicon separators are placed under the hot plate. (Gripper not included.)

**Ürün Tanımı:** Sıcak Servis Plaka Yuvarlak, Döküm Demir Harici Tutucu Sap, Çap (Ø) 34 cm.  
**Malzeme Kaplama:** 2 kat emaye kaplama, 2 fırınlama. Iroko Servis Ahşabı. Kalınlık: 25 mm.  
**Malzeme Kalınlıkları:** Döküm Demir Plaka Kalınlığı: 5 mm.  
 • Hot plate altında silikon tapalar vardır. (Tava tutucu dahil değildir.)





**CREATE  
YOUR OWN**





## Combinations: IROKO WOODEN PLATTER & CAST IRON HOT PLATE

### Kombinasyon: IROKO AHŞAP ALTLIK & DÖKÜM DEMİR HOT PLATE

Code / Ürün Kodu	Size / Ebat	Portion / Porsiyon	Weight (avr.) / Ağırlık (ort.)
LV HRC HP 1630 AS 254 IR	w: 19,2 l: 33,2 h: 2,7 cm.	1	2,50 kg



Description: Hot Serving Platter, Rectangle, Cast Iron External Gripper Handle, Dimension 16x30 cm.  
Material / Finishing: Enamelled Cast Iron 2 coat, 2 fire. Iroko Serving Platter. Thick: 25 mm.  
Material Thickness: Cast Iron Platter Thickness: 5 mm.  
• Silicon separators are placed under the hot plate. (Gripper not included.)

Ürün Tanımı: Sıcak Servis Plaka Diktörgen, Döküm Demir Harici Tutucu Sap, Ölçü 16x30 cm.  
Malzeme Kaplama: 2 kat emaye kaplama, 2 fırınlama. Iroko Servis Ahşabı. Kalınlık: 25 mm.  
Malzeme Kalınlıkları: Döküm Demir Plaka Kalınlığı: 5 mm.  
• Hot plate altında silikon tapalar vardır. (Tava tutucu dahil değildir.)

Code / Ürün Kodu	Size / Ebat	Portion / Porsiyon	Weight (avr.) / Ağırlık (ort.)
LV HRC HP 1737 AS 265 IR	w: 20 l: 50,8 h: 2,7 cm.	1-2	2,91 kg



Description: Hot Serving Platter, Rectangle, Cast Iron External Gripper Handle, Dimension 17x37 cm.  
Material / Finishing: Enamelled Cast Iron 2 coat, 2 fire. Iroko Serving Platter. Thick: 25 mm.  
Material Thickness: Cast Iron Platter Thickness: 5 mm.  
• Silicon separators are placed under the hot plate. (Gripper not included.)

Ürün Tanımı: Sıcak Servis Plaka Dikdörtgen, Döküm Demir Harici Tutucu Sap, Ölçü 17x37 cm.  
Malzeme Kaplama: 2 kat emaye kaplama, 2 fırınlama. Iroko Servis Ahşabı. Kalınlık: 25 mm.  
Malzeme Kalınlıkları: Döküm Demir Plaka Kalınlığı: 5 mm.  
• Hot plate altında silikon tapalar vardır. (Tava tutucu dahil değildir.)

Code / Ürün Kodu	Size / Ebat	Portion / Porsiyon	Weight (avr.) / Ağırlık (ort.)
LV HRC HP 2030 AS 255 IR	w: 23,2 l: 33,2 h: 2,7 cm.	1-2	2,87 kg



Description: Hot Serving Platter, Rectangle, Cast Iron External Gripper Handle, Dimension 20x30 cm.  
Material / Finishing: Enamelled Cast Iron 2 coat, 2 fire. Iroko Serving Platter. Thick: 25 mm.  
Material Thickness: Cast Iron Platter Thickness: 5 mm.  
• Silicon separators are placed under the hot plate. (Gripper not included.)

Ürün Tanımı: Sıcak Servis Plaka Dikdörtgen, Döküm Demir Harici Tutucu Sap, Ölçü 20x30 cm.  
Malzeme Kaplama: 2 kat emaye kaplama, 2 fırınlama. Iroko Servis Ahşabı. Kalınlık: 25 mm.  
Malzeme Kalınlıkları: Döküm Demir Plaka Kalınlığı: 5 mm.  
• Hot plate altında silikon tapalar vardır. (Tava tutucu dahil değildir.)

**Combinations: IROKO WOODEN PLATTER & CAST IRON HOT PLATE**  
 Kombinasyon: IROKO AHŞAP ALTLIK & DÖKÜM DEMİR HOT PLATE

Code / Ürün Kodu	Size / Ebat	Portion / Porsiyon	Weight (avr.) / Ağırlık (ort.)
LV HRC HP 2233 AS 258 IR	w: 25,1 l: 36,3 h: 2,7 cm.	1-2	3,61 kg



Description: Hot Serving Platter, Rectangle, Cast Iron External Gripper Handle, Dimension 22x33 cm.  
 Material / Finishing: Enamelled Cast Iron 2 coat, 2 fire. Iroko Serving Platter. Thick: 25 mm.  
 Material Thickness: Cast Iron Platter Thickness: 5 mm.  
 • Silicon separators are placed under the hot plate. (Gripper not included.)

Ürün Tanımı: Sıcak Servis Plaka Dikdörtgen, Döküm Demir Harici Tutucu Sap, Ölçü 22x33 cm.  
 Malzeme Kaplama: 2 kat emaye kaplama, 2 fırınlama. Iroko Servis Ahşabı. Kalınlık: 25 mm.  
 Malzeme Kalınlıkları: Döküm Demir Plaka Kalınlığı: 5 mm.  
 • Hot plate altında silikon tapalar vardır. (Tava tutucu dahil değildir.)

Code / Ürün Kodu	Size / Ebat	Portion / Porsiyon	Weight (avr.) / Ağırlık (ort.)
LV HRC HP 2233 AS 266 IR	w: 25,1 l: 47,1 h: 2,7 cm.	2	3,67 kg



Description: Hot Serving Platter, Rectangle, Cast Iron External Gripper Handle, Dimension 22x33 cm.  
 Material / Finishing: Enamelled Cast Iron 2 coat, 2 fire. Iroko Serving Platter. Thick: 25 mm.  
 Material Thickness: Cast Iron Platter Thickness: 5 mm.  
 • Silicon separators are placed under the hot plate. (Gripper not included.)

Ürün Tanımı: Sıcak Servis Plaka Dikdörtgen, Döküm Demir Harici Tutucu Sap, Ölçü 22x33 cm.  
 Malzeme Kaplama: 2 kat emaye kaplama, 2 fırınlama. Iroko Servis Ahşabı. Kalınlık: 25 mm.  
 Malzeme Kalınlıkları: Döküm Demir Plaka Kalınlığı: 5 mm.  
 • Hot plate altında silikon tapalar vardır. (Tava tutucu dahil değildir.)

Code / Ürün Kodu	Size / Ebat	Portion / Porsiyon	Weight (avr.) / Ağırlık (ort.)
LV HRC HP 2433 AS 250 IR	w: 27,2 l: 36,2 h: 2,7 cm.	1-2	3,69 kg



Description: Hot Serving Platter, Rectangle, Cast Iron External Gripper Handle, Dimension 24x33cm.  
 Material / Finishing: Enamelled Cast Iron 2 coat, 2 fire. Iroko Serving Platter. Thick: 25 mm.  
 Material Thickness: Cast Iron Platter Thickness: 5 mm.  
 • Silicon separators are placed under the hot plate. (Gripper not included.)

Ürün Tanımı: Sıcak Servis Plaka Dikdörtgen, Döküm Demir Harici Tutucu Sap, Ölçü 24x33cm.  
 Malzeme Kaplama: 2 kat emaye kaplama, 2 fırınlama. Iroko Servis Ahşabı. Kalınlık: 25 mm.  
 Malzeme Kalınlıkları: Döküm Demir Plaka Kalınlığı: 5 mm.  
 • Hot plate altında silikon tapalar vardır. (Tava tutucu dahil değildir.)

## Combinations: IROKO WOODEN PLATTER & CAST IRON HOT PLATE

### Kombinasyon: IROKO AHŞAP ALTLIK & DÖKÜM DEMİR HOT PLATE

Code / Ürün Kodu	Size / Ebat	Portion / Porsiyon	Weight (avr.) / Ağırlık (ort.)
LV HRC HP 2525 AS 252 IR	w: 28,2 l: 28,2 h: 2,7 cm.	1-2	3,14 kg



Description: Hot Serving Platter, Square, Cast Iron External Gripper Handle, Dimension 25x25 cm.  
Material / Finishing: Enamelled Cast Iron 2 coat, 2 fire. Iroko Serving Platter. Thick: 25 mm.  
Material Thickness: Cast Iron Platter Thickness: 5 mm.  
• Silicon separators are placed under the hot plate. (Gripper not included.)

Ürün Tanımı: Sıcak Servis Plaka Dikdörtgen, Döküm Demir Harici Tutucu Sap, Ölçü 25x25 cm.  
Malzeme Kaplama: 2 kat emaye kaplama, 2 fırınlama. Iroko Servis Ahşabı. Kalınlık: 25 mm.  
Malzeme Kalınlıkları: Döküm Demir Plaka Kalınlığı: 5 mm.  
• Hot plate altında silikon tapalar vardır. (Tava tutucu dahil değildir.)

Code / Ürün Kodu	Size / Ebat	Portion / Porsiyon	Weight (avr.) / Ağırlık (ort.)
LV HRC HP 3030 AS 256 IR	w: 33,2 l: 33,2 h: 2,7 cm.	1-2	3,90 kg



Description: Hot Serving Platter, Square, Cast Iron External Gripper Handle, Dimension 30x30 cm.  
Material / Finishing: Enamelled Cast Iron 2 coat, 2 fire. Iroko Serving Platter. Thick: 25 mm.  
Material Thickness: Cast Iron Platter Thickness: 5 mm.  
• Silicon separators are placed under the hot plate. (Gripper not included.)

Ürün Tanımı: Sıcak Servis Plaka Dikdörtgen, Döküm Demir Harici Tutucu Sap, Ölçü 30x30 cm.  
Malzeme Kaplama: 2 kat emaye kaplama, 2 fırınlama. Iroko Servis Ahşabı. Kalınlık: 25 mm.  
Malzeme Kalınlıkları: Döküm Demir Plaka Kalınlığı: 5 mm.  
• Hot plate altında silikon tapalar vardır. (Tava tutucu dahil değildir.)

Code / Ürün Kodu	Size / Ebat	Portion / Porsiyon	Weight (avr.) / Ağırlık (ort.)
LV HRC HP 3040 AS 257 IR	w: 33,2 l: 43,2 h: 2,7 cm.	2	5,90 kg



Description: Hot Serving Platter, Rectangle, Cast Iron External Gripper Handle, Dimension 30x40cm.  
Material / Finishing: Enamelled Cast Iron 2 coat, 2 fire. Iroko Serving Platter. Thick: 25 mm.  
Material Thickness: Cast Iron Platter Thickness: 5 mm.  
• Silicon separators are placed under the hot plate. (Gripper not included.)

Ürün Tanımı: Sıcak Servis Plaka Kare, Döküm Demir Harici Tutucu Sap, Ölçü 30x40cm.  
Malzeme Kaplama: 2 kat emaye kaplama, 2 fırınlama. Iroko Servis Ahşabı. Kalınlık: 25 mm.  
Malzeme Kalınlıkları: Döküm Demir Plaka Kalınlığı: 5 mm.  
• Hot plate altında silikon tapalar vardır. (Tava tutucu dahil değildir.)



LAVA<sup>®</sup>  
WOOD



## CHOPPING and SERVING BOARDS | KESİM ve SERVİS AHŞAPLARI

Code / Ürün Kodu	Size / Ebat	Portion / Porsiyon	Weight (avr.) / Ağırlık (ort.)
LV AS 147 IR	w: 14,7 l: 60 h: 2,5 cm.	4-6	2,48 kg

**Description:** Serving Platter Rectangle, Iroko Massive Self-Handled, Dimension 60x15 cm.  
**Material / Finishing:** Natural Mineral Oil.  
**Material Thickness:** 18 mm. Cast Iron Platter. Thick: 5 mm.

**Ürün / Tanımı:** Servis Ahşabı Dikdörtgen, Iroko Masif Yekpare Saplı, Ölçü 60x15cm.  
**Malzeme / Kaplama:** Doğal Mineral Yağ.  
**Malzeme Kalınlıkları:** 18 mm. Döküm Demir Plaka. Kalınlık: 5 mm.



Code / Ürün Kodu	Size / Ebat	Portion / Porsiyon	Weight (avr.) / Ağırlık (ort.)
LV AS 161 IR	w: 19,8 l: 19,8 h: 2,5 cm.	1-2	2,16 kg

**Description:** Serving Platter Rectangle, Iroko Massive, Dimension 20x30 cm.  
**Material / Finishing:** Natural Mineral Oil.  
**Material Thickness:** 25 mm. Cast Iron Platter. Thick: 5 mm.

**Ürün Tanımı:** Servis Ahşabı Dikdörtgen, Iroko Masif, Ölçü 20x30 cm.  
**Malzeme / Kaplama:** Doğal Mineral Yağ.  
**Malzeme Kalınlıkları:** 25 mm. Döküm Demir Plaka. Kalınlık: 5 mm.



Code / Ürün Kodu	Size / Ebat	Portion / Porsiyon	Weight (avr.) / Ağırlık (ort.)
LV AS 162 IR	w: 25 l: 35 h: 2,5 cm.	1-2	3,35 kg

**Description:** Serving Platter Rectangle, Iroko Massive, Dimension 25X35 cm.  
**Material / Finishing:** Natural Mineral Oil.  
**Material Thickness:** 25 mm. Cast Iron Platter. Thick: 5 mm.

**Ürün Tanımı:** Servis Ahşabı Dikdörtgen, Iroko Masif, Ölçü 25X35 cm.  
**Malzeme / Kaplama:** Doğal Mineral Yağ.  
**Malzeme Kalınlıkları:** 25 mm. Döküm Demir Plaka. Kalınlık: 5 mm.



Code / Ürün Kodu	Size / Ebat	Portion / Porsiyon	Weight (avr.) / Ağırlık (ort.)
LV AS 294 IR	w: 16,5 l: 46,2 h: 1,8 cm.	1	0,73 kg

**Description:** Chopping & Serving Board, Rectangle, Iroko Massive Self-Handled, Dimension 16x46 cm.  
**Material / Finishing:** Natural Mineral Oil.  
**Material Thickness:** 18 mm.

**Ürün Tanımı:** Kesme ve Servis Ahşabı, Dikdörtgen, Iroko Masif Yekpare Saplı, Ölçü 16x46 cm.  
**Malzeme / Kaplama:** Doğal Mineral Yağ.  
**Malzeme Kalınlıkları:** 18 mm.





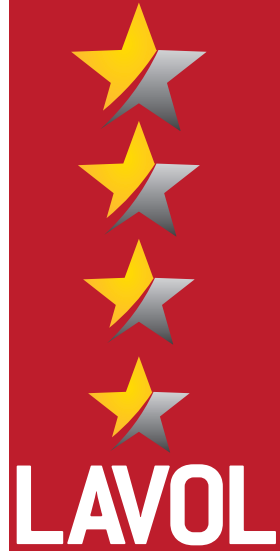

★ Döküm demir pratik tutma kulbuyla fırına kolayca girer.  
Easily put the hot plate in the oven with LAVA Enameled Cast Iron Gripper.

★ Fırında döküm demir lezzetiyle pişer.  
Bring flavors to life while cooking slowly with cast iron in the oven.





★ Fırından çıktığında, sıcak servise imkan verir, masada pişirmeye devam eder.

When out of the oven, the hot plate will keep the dishes warm over a long time and even continue cooking at the table.



★ Kendine özel ahşap servis tahtası ile şık bir şekilde sunulur.

Can be combined with wooden serving platters for elegant presentations.



## ACCESSORIES and SERVING EQUIPMENTS

Sauce Pots & Cups, Wooden & Cast Iron Trivets,  
Dishes Gripper, Silicon handles

## AKSESUAR ve SERVİS EKİPMANLARI

Sos Kapları, Ahşap & Döküm Demir Nihaleler,  
Tabak Tutucu, Silikon Tutacaklar

Code / Ürün Kodu	Outer Size / Dış Ebat	Capacity / Kapasite	Portion / Porsiyon	Weight (avr.) / Ağırlık (ort.)
LV ECO SK 7	w: 8,5 cm l: 14,7 cm h: 6,8 cm	0,1 lt	1	0,21 kg



Description: Souffle / Sauce Pot Round, Cast Iron Self-Handled, Diameter (Ø) 7 cm.  
Material / Finishing: Enamelled Cast Iron 2 coat, 2 fire.  
Material Thickness: Bottom: 3 mm. Edges: 2,5 mm.

Ürün Tanımı: Sufle / Sos Kabı Yuvarlak, Döküm Demir Yekpare Saplı, Çap (Ø) 7 cm.  
Malzeme Kaplama: 2 kat emaye kaplama, 2 fırınlama.  
Malzeme Kalınlıkları: Taban: 3 mm. Kenar: 2,5 mm.

Code / Ürün Kodu	Outer Size / Dış Ebat	Capacity / Kapasite	Portion / Porsiyon	Weight (avr.) / Ağırlık (ort.)
LV ECO SK 8 T14	w: 8,8 cm l: 11 cm h: 4,5 cm	0,15 lt	1	0,44 kg



Description: Souffle / Sauce Pot Round, Cast Iron Self-Handled, Diameter (Ø) 8 cm.  
Material / Finishing: Enamelled Cast Iron 2 coat, 2 fire.  
Material Thickness: Bottom: 4 mm. Edges: 3,5 mm.

Ürün Tanımı: Sufle / Sos Kabı Yuvarlak, Döküm Demir Yekpare Kulplu, Çap (Ø) 8 cm.  
Malzeme Kaplama: 1 kat emaye kaplama, 1 fırınlama.  
Malzeme Kalınlıkları: Taban: 4 mm. Kenar: 3,5 mm.

Code / Ürün Kodu	Outer Size / Dış Ebat	Capacity / Kapasite	Portion / Porsiyon	Weight (avr.) / Ağırlık (ort.)
LV ECO SK 8 T14 K4	w: 13,3 cm l: 13,3 cm h: 6 cm	0,15 lt	1	0,57 kg



Description: Souffle / Sauce Pot Round, Cast Iron Self-Handled, Diameter (Ø) 8 cm.  
Material / Finishing: Enamelled Cast Iron 2 coat, 2 fire. Beechwood Serving Platter.  
Material Thickness: Bottom: 4 mm. Edges: 3,5 mm. Thickness: 25 mm.

Ürün Tanımı: Sufle / Sos Kabı Yuvarlak, Döküm Demir Yekpare Kulplu, Çap (Ø) 8 cm.  
Malzeme Kaplama: 2 kat emaye kaplama, 2 fırınlama. Kayın Servis Ahşabı.  
Malzeme Kalınlıkları: Taban: 4 mm. Kenar: 3,5 mm. Kalınlık: 25 mm.

Code / Ürün Kodu	Outer Size / Dış Ebat	Capacity / Kapasite	Portion / Porsiyon	Weight (avr.) / Ağırlık (ort.)
LV NHL 001	w: 20 l: 20 h: 2 cm.	-	-	0,79 kg



Description: Trivet Round, Cast Iron, Diameter (Ø) 20 cm.  
Material / Finishing: Enamelled Cast Iron 3 coat, 2 fire.  
Material Thickness: Bottom: 6 mm. Edges: 7 mm.

Ürün Tanımı: Nihale Yuvarlak, Döküm Demir, Çap (Ø) 20 cm.  
Malzeme Kaplama: 3 kat emaye kaplama, 2 fırınlama.  
Malzeme Kalınlıkları: Taban: 6 mm. Kenar: 7 mm.

## ACCESSORIES and SERVING EQUIPMENTS

Sauce Pots &amp; Cups, Wooden &amp; Cast Iron Trivets, Dishes Gripper, Silicon handles

## AKSESUAR ve SERVİS EKİPMANLARI

Sos Kapları, Ahşap &amp; Döküm Demir Nihaleler, Tabak Tutucu, Silikon Tutacaklar



Code / Ürün Kodu	Outer Size / Dış Ebat	Capacity / Kapasite	Portion / Porsiyon	Weight (avr.) / Ağırlık (ort.)
LV LID HANGER	w: 7 l: 10,5 h: 6 cm.	-	-	0,06 kg

Description: Lid Silicon Hanger Rectangle, Dimension 7x10 cm.  
Material / Finishing: Heat Resistant Silicon & Wire.

Ürün Tanımı: Silikon Kapak Askısı Dikdörtgen, Ölçü 7x10 cm.  
Malzeme Kaplama: Isı Dayanımlı Silikon & Paslanmaz Tel.

Code / Ürün Kodu	Outer Size / Dış Ebat	Capacity / Kapasite	Portion / Porsiyon	Weight (avr.) / Ağırlık (ort.)
LV HRC GRP BIG	w: 4,5 l: 21 h: 3 cm.	-	-	0,27 kg

Description: Hot plate gripper Fork Shape, Dimension 5x21 cm.  
Material / Finishing: Enamelled Cast Iron 2 coat, 2 fire,  
Material Thickness: 8 cm. Cast Iron, Mouth cavity, Dimension 4 mm.

Ürün Tanımı: Hot Plate Tabak Tutucu Çatal Formlu, Ölçü 5x21 cm.  
Malzeme Kaplama: 2 kat emaye kaplama, 2 kat fırınlama,  
Malzeme Kalınlıkları: Taban: 8 cm. Döküm Demir, Ağız boşluğu Ölçü 4 mm.



Code / Ürün Kodu	Outer Size / Dış Ebat	Capacity / Kapasite	Portion / Porsiyon	Weight (avr.) / Ağırlık (ort.)
LV PR SK 01 W	w: 5,8 l: 5,8 h: 2,7 cm.	-	-	0,05 kg

Description: Ramekin Round, Diameter (Ø) 6 cm.  
Material / Finishing: Porcelain.

Ürün Tanımı: Sos Kabı Yuvarlak, Çap (Ø) 6 cm.  
Malzeme Kaplama: Porselen.



Code / Ürün Kodu	Outer Size / Dış Ebat	Capacity / Kapasite	Portion / Porsiyon	Weight (avr.) / Ağırlık (ort.)
LV PR SK 01 BL	w: 5,8 l: 5,8 h: 2,7 cm.	-	-	0,05 kg

Description: Ramekin Round, Diameter (Ø) 6 cm.  
Material / Finishing: Porcelain.

Ürün Tanımı: Sos Kabı Yuvarlak, Çap (Ø) 6 cm.  
Malzeme Kaplama: Porselen.



Code / Ürün Kodu	Outer Size / Dış Ebat	Capacity / Kapasite	Portion / Porsiyon	Weight (avr.) / Ağırlık (ort.)
LV ML SK 01 W	w: 7,1 l: 7,1 h: 3,5 cm.	-	-	0,05 kg

Description: Sauce Cup Round, Diameter (Ø) 7 cm.  
Material / Finishing: Melamine.

Ürün Tanımı: Sos Kabı Yuvarlak, Çap (Ø) 7 cm.  
Malzeme Kaplama: Melamin.



Code / Ürün Kodu	Outer Size / Dış Ebat	Capacity / Kapasite	Portion / Porsiyon	Weight (avr.) / Ağırlık (ort.)
LV ML SK 01 BL	w: 7,1 l: 7,1 h: 3,5 cm.	-	-	0,05 kg

Description: Sauce Cup Round, Diameter (Ø) 7 cm.  
Material / Finishing: Melamine.

Ürün Tanımı: Sos Kabı Yuvarlak, Çap (Ø) 7 cm.  
Malzeme Kaplama: Melamin.





## ACCESSORIES and SERVING EQUIPMENTS

Sauce Pots &amp; Cups, Wooden &amp; Cast Iron Trivets, Dishes Gripper, Silicon handles

## AKSESUAR ve SERVİS EKİPMANLARI

Sos Kapları, Ahşap &amp; Döküm Demir Nihaleler, Tabak Tutucu, Silikon Tutacaklar



Code / Ürün Kodu	Outer Size / Dış Ebat	Capacity / Kapasite	Portion / Porsiyon	Weight (avr.) / Ağırlık (ort.)
LV ML SK 02 W	w: 8 l: 8 h: 5,5 cm.	-	-	0,05 kg

Description: Sauce Cup Curved Round, Diameter (Ø) 8 cm.  
Material / Finishing: Melamine.

Ürün Tanımı: Sos Kabi Curved Yuvarlak, Melamin, Çap (Ø) 8 cm.  
Malzeme Kaplama: Melamin.



Code / Ürün Kodu	Outer Size / Dış Ebat	Capacity / Kapasite	Portion / Porsiyon	Weight (avr.) / Ağırlık (ort.)
LV ML SK 02 BL	w: 8 l: 8 h: 5,5 cm.	-	-	0,05 kg

Description: Sauce Cup Curved Round, Diameter (Ø) 8 cm.  
Material / Finishing: Melamine.

Ürün Tanımı: Sos Kabi Curved Yuvarlak, Melamin, Çap (Ø) 8 cm.  
Malzeme Kaplama: Melamin.



Code / Ürün Kodu	Outer Size / Dış Ebat	Capacity / Kapasite	Portion / Porsiyon	Weight (avr.) / Ağırlık (ort.)
LV ST 101	w: 3,8 l: 9,6 h: 2 cm.	-	-	0,05 kg

Description: Silicon Handle Sleeve Rectangle, Heat Resistant Silicon, Dimension 4x10 cm.

Ürün Tanımı: Silikon Kulpu Kılıfı Dikdörtgen, Isı Dayanımlı Silikon, Ölçü 4x10 cm.



Code / Ürün Kodu	Outer Size / Dış Ebat	Capacity / Kapasite	Portion / Porsiyon	Weight (avr.) / Ağırlık (ort.)
LV STC	w: 9,3 l: 14,9 h: 4,8 cm.	-	-	0,14 kg

Description: Heater Round, Stainless Steel Self-Handled, Dimension 9x15 cm.  
Material / Finishing: Stainless Steel Lid.

Ürün Tanımı: Isıtıcı Ünite Yuvarlak, Paslanmaz Çelik Parlak Yekpare Saplı, Ölçü 9x15 cm.  
Malzeme Kaplama: Paslanmaz Çelik Kapak.

Code / Ürün Kodu	Outer Size / Dış Ebat	Capacity / Kapasite	Portion / Porsiyon	Weight (avr.) / Ağırlık (ort.)
LV AS 101 BE	w: 19 l: 55 h: 7 cm.	-	-	1,08 kg

Description: Service Stand Rectangle, Beechwood Panel, Dimension 19x55 cm.  
Material / Finishing: Beachwood, Natural Mineral Oil,  
Material Thickness: 18 mm. / For Diameter (Ø) 10 cm. Mini Casserole 3 Pcs.

Ürün Tanımı: Stand Nihale Dikdörtgen, Kayın Panel, Ölçü 19x55 cm.  
Malzeme Kaplama: Kayın Ağacı, Doğal Mineral Yağ,  
Malzeme Kalınlıkları: 18 mm. / Çap (Ø) 10 cm. Mini Tencere için. 3 Adet.



Code / Ürün Kodu	Outer Size / Dış Ebat	Capacity / Kapasite	Portion / Porsiyon	Weight (avr.) / Ağırlık (ort.)
LV AS 102 BE	w: 17,5 cm l: 24,5 cm h: 7 cm	-	-	0,54 kg

Description: Service Stand Rectangle, Beechwood Panel, Dimension 17x24 cm.  
Material / Finishing: Beachwood, Natural Mineral Oil,  
Material Thickness: 18 mm. / For Diameter (Ø) 10 cm. Mini Casserole.

Ürün Tanımı: Stand Nihale Dikdörtgen, Kayın Panel, Ölçü 17x24 cm.  
Malzeme Kaplama: Kayın Ağacı, Doğal Mineral Yağ,  
Malzeme Kalınlıkları: 18 mm. / Çap (Ø) 10 cm. Mini Tencere için.



## ACCESSORIES and SERVING EQUIPMENTS

### Sauce Pots & Cups, Wooden & Cast Iron Trivets, Dishes Gripper, Silicon handles

## AKSESUAR ve SERVİS EKİPMANLARI

### Sos Kapları, Ahşap & Döküm Demir Nihaleler, Tabak Tutucu, Silikon Tutacaklar

Code / Ürün Kodu	Outer Size / Dış Ebat	Capacity / Kapasite	Portion / Porsiyon	Weight (avr.) / Ağırlık (ort.)
LV AS 102-2 BE	w: 15 cm l: 18,5 cm h: 4 cm	-	-	0,30 kg



Description: Service Stand Oval, Beechwood Panel, Dimension 15x18 cm.  
Material / Finishing: Beachwood, Natural Mineral Oil,  
Material Thickness: 18 mm. / For Diameter (Ø) 16 cm. Mini Wok.

Ürün Tanımı: Stand Nihale Oval, Kayın Panel, Ölçü 15x18 cm.  
Malzeme Kaplama: Kayın Ağacı, Doğal Mineral Yağ,  
Malzeme Kalınlıkları: 18 mm. / Çap (Ø) 16 cm. Mini Wok için.

Code / Ürün Kodu	Outer Size / Dış Ebat	Capacity / Kapasite	Portion / Porsiyon	Weight (avr.) / Ağırlık (ort.)
LV AS 103 BE	w: 15 cm l: 18 cm h: 1,8 cm	-	-	0,30 kg



Description: Service Stand Oval, Beechwood Panel, Dimension 15x18 cm.  
Material / Finishing: Beachwood, Natural Mineral Oil,  
Material Thickness: 18 mm. / For Diameter (Ø) 10 - 12 cm. Mini Casserole.

Ürün Tanımı: Stand Nihale Oval, Kayın Panel, Ölçü 15x18 cm.  
Malzeme Kaplama: Kayın Ağacı, Doğal Mineral Yağ,  
Malzeme Kalınlıkları: 18 mm. / Çap (Ø) 10 - 12 cm. Mini Tencere için.

Code / Ürün Kodu	Outer Size / Dış Ebat	Capacity / Kapasite	Portion / Porsiyon	Weight (avr.) / Ağırlık (ort.)
LV AS 104 BE	w: 13 cm l: 23 cm h: 1,8 cm	-	-	0,32 kg



Description: Service Platter Oval, Beechwood Panel, Dimension 13x23 cm.  
Material / Finishing: Beachwood, Natural Mineral Oil,  
Material Thickness: 18 mm. / For Oval Mini Casserole.

Ürün Tanımı: Stand Nihale Oval, Kayın Panel, Ölçü 13x23 cm.  
Malzeme Kaplama: Kayın Ağacı, Doğal Mineral Yağ,  
Malzeme Kalınlıkları: 18 mm. / Mini Oval Tencere için.



EXPERIENCE SERIES

LAVA®



## EXPERIENCE

Code / Ürün Kodu	Outer Size / Dış Ebat	Capacity / Kapasite	Portion / Porsiyon	Weight (avr.) / Ağırlık (ort.)
LV Y TC6 23 YK6	w: 24,5 cm l: 32,5 cm h: 16 cm	4,9 lt	2-3	5,64 kg

black orange  
siyah turuncured blue  
kırmızı mavigreen  
yeşil

Description: Casserole Round, Cast Iron Self-Handled, Cast Iron Straight Lid, Cast Iron Knob, Diameter (Ø) 23 cm. Material / Finishing: Enamelled Cast Iron 3 coat, 2 fire. Material Thickness: Bottom: 4,5 mm. Edges: 3,5mm.

Ürün Tanımı: Tencere Yuvarlak, Döküm Demir Yekpare Kulplu, Döküm Demir Düz Kapak, Döküm Demir Tepe, Çap (Ø) 23 cm. Malzeme Kaplama: 3 kat emaye kaplama, 2 fırınlama. Malzeme Kalınlıkları: Taban: 4,5 mm. Kenar: 3,5 mm.

Code / Ürün Kodu	Outer Size / Dış Ebat	Capacity / Kapasite	Portion / Porsiyon	Weight (avr.) / Ağırlık (ort.)
LV Y TC6 28 YK6	w: 29,5 cm l: 37,5 cm h: 11,5 cm	5,22 lt	4-5	6,61 kg

black orange  
siyah turuncured blue  
kırmızı mavigreen  
yeşil

Description: Casserole Round, Cast Iron Self-Handled, Cast Iron Straight Lid, Cast iron Knob, Diameter (Ø) 28 cm. Material / Finishing: Enamelled Cast Iron 3 coat, 2 fire. Material Thickness: Bottom: 4,5 mm. Edges: 3,5 mm.

Ürün Tanımı: Tencere Yuvarlak, Döküm Demir Yekpare Kulplu, Döküm Demir Düz Kapak, Döküm Demir Tepe, Çap (Ø) 28 cm. Malzeme Kaplama: 3 kat emaye kaplama, 2 fırınlama. Malzeme Kalınlıkları: Taban: 4,5 mm. Kenar: 3,5 mm.

Code / Ürün Kodu	Outer Size / Dış Ebat	Capacity / Kapasite	Portion / Porsiyon	Weight (avr.) / Ağırlık (ort.)
LV O TC6 33 YK6	w: 25,5 cm l: 42,5 cm h: 12,5 cm	6,25 lt	4-6	6,6 kg

black orange  
siyah turuncured blue  
kırmızı mavigreen  
yeşil

Description: Multipurpose Casserole Oval Cast Iron Self-Handled, Cast Iron Straight Lid, Cast Iron Knob, Diameter (Ø) 24x33 cm.

Material / Finishing: Enamelled Cast Iron 3 coat, 2 fire.

Ürün Tanımı: Tencere Oval, Döküm Demir Yekpare Kulplu, Döküm Demir Düz Kapak, Döküm Demir Tepe, Çap (Ø) 24x33 cm. Malzeme Kaplama: 3 kat emaye kaplama, 2 fırınlama. Malzeme Kalınlıkları: Taban: 4,5 mm. Kenar: 3,5 mm.





## EXPERIENCE MAJOLİK



Code / Ürün Kodu	Outer Size / Dış Ebat	Capacity / Kapasite	Portion / Porsiyon	Weight (avr.) / Ağırlık (ort.)
LVY TC6 23 EXP YK6	w: 24,5 cm l: 32,5 cm h: 16 cm	4,9 lt	2-3	5,64 kg



| Description: Casserole Round, Cast Iron Self-Handled, Cast Iron Straight Lid, Cast Iron Knob, Diameter (Ø) 23 cm. Material / Finishing: Enamelled Cast Iron 3 coat, 3 fire. Material Thickness: Bottom: 4,5 mm. Edges: 3,5mm.

| Ürün Tanımı: Tencere Yuvarlak, Döküm Demir Yekpare Kulplu, Döküm Demir Düz Kapak, Döküm Demir Tepe, Çap (Ø) 23 cm. Malzeme Kaplama: 3 kat emaye kaplama, 3 fırınlama. Malzeme Kalınlıkları: Taban: 4,5 mm. Kenar: 3,5 mm.

Code / Ürün Kodu	Outer Size / Dış Ebat	Capacity / Kapasite	Portion / Porsiyon	Weight (avr.) / Ağırlık (ort.)
LVY TC6 28 EXP YK6	w: 29,5 cm l: 37,5 cm h: 11,5 cm	5,22 lt	4-5	6,61 kg



| Description: Casserole Round, Cast Iron Self-Handled, Cast Iron Straight Lid, Cast Iron Knob, Diameter (Ø) 28 cm. Material / Finishing: Enamelled Cast Iron 3 coat, 3 fire. Material Thickness: Bottom: 4,5 mm. Edges: 3,5 mm.

| Ürün Tanımı: Tencere Yuvarlak, Döküm Demir Yekpare Kulplu, Döküm Demir Düz Kapak, Döküm Demir Tepe, Çap (Ø) 28 cm. Malzeme Kaplama: 3 kat emaye kaplama, 3 fırınlama. Malzeme Kalınlıkları: Taban: 4,5 mm. Kenar: 3,5 mm.

Code / Ürün Kodu	Outer Size / Dış Ebat	Capacity / Kapasite	Portion / Porsiyon	Weight (avr.) / Ağırlık (ort.)
LV O TC6 33 EXP YK6	w: 25,5 cm l: 42,5 cm h: 12,5 cm	6,25 lt	4-6	6,6 kg



| Description: Multipurpose Casserole Round, Cast Iron Self-Handled, Cast Iron Straight Lid, Cast Iron Knob, Diameter (Ø) 24x33 cm. Material / Finishing: Enamelled Cast Iron 3 coat, 3 fire.

| Ürün Tanımı: Tencere Oval, Döküm Demir Yekpare Kulplu, Döküm Demir Kapak, Metal Tepe, Çap (Ø) 24x33 cm. Malzeme Kaplama: 3 kat emaye kaplama, 3 fırınlama. Malzeme Kalınlıkları: Taban: 4,5 mm. Kenar: 3,5 mm.





HERITAGE SERIES

## HERITAGE

Code / Ürün Kodu	Outer Size / Dış Ebat	Capacity / Kapasite	Portion / Porsiyon	Weight (avr.) / Ağırlık (ort.)
LV Y TC 20 YK1	w: 21 cm l: 28 cm h: 14,5 cm	2,00 lt	2-3	3,38 kg



**Description:** Casserole Round, Cast Iron Self-Handled, Cast Iron Lid, Metal Knob, Diameter (Ø) 20 cm.  
**Material / Finishing:** Enamelled Cast Iron 3 coat, 2 fire.  
**Material Thickness:** Bottom: 5 mm. Edges: 4 mm.

**Ürün Tanımı:** Tencere Yuvarlak, Döküm Demir Yekpare Kulplu, Döküm Demir Kapak, Metal Tepe, Çap (Ø) 20 cm.  
**Malzeme Kaplama:** 3 kat emaye kaplama, 2 fırınlama.  
**Malzeme Kalınlıkları:** Taban: 5 mm. Kenar: 4 mm.

Code / Ürün Kodu	Outer Size / Dış Ebat	Capacity / Kapasite	Portion / Porsiyon	Weight (avr.) / Ağırlık (ort.)
LV Y TC 24 YK1	w: 25,5 cm l: 32,5 cm h: 15,5 cm	3,50 lt	4-5	4,72 kg



**Description:** Casserole Round, Cast Iron Self-Handled, Cast Iron Lid, Metal Knob, Diameter (Ø) 24 cm.  
**Material / Finishing:** Enamelled Cast Iron 3 coat, 2 fire.  
**Material Thickness:** Bottom: 5 mm. Edges: 4 mm.

**Ürün Tanımı:** Tencere Yuvarlak, Döküm Demir Yekpare Kulplu, Döküm Demir Kapak, Metal Tepe, Çap (Ø) 24 cm.  
**Malzeme Kaplama:** 3 kat emaye kaplama, 2 fırınlama.  
**Malzeme Kalınlıkları:** Taban: 5 mm. Kenar: 4 mm.

Code / Ürün Kodu	Outer Size / Dış Ebat	Capacity / Kapasite	Portion / Porsiyon	Weight (avr.) / Ağırlık (ort.)
LV Y ST 28 YK1	w: 29,5 cm l: 35,5 cm h: 11 cm	3,80 lt	4-6	6,10 kg



**Description:** Multipurpose Casserole Round, Cast Iron Self-Handled, Cast Iron Lid, Metal Knob, Diameter (Ø) 28 cm.  
**Material / Finishing:** Enamelled Cast Iron 3 coat, 2 fire.  
**Material Thickness:** Bottom: 5 mm. Edges: 4 mm.

**Ürün Tanımı:** Çok Amaçlı Tencere Yuvarlak, Döküm Demir Yekpare Kulplu, Döküm Demir Kapak, Metal Tepe, Çap (Ø) 28 cm.  
**Malzeme Kaplama:** 3 kat emaye kaplama, 2 fırınlama.  
**Malzeme Kalınlıkları:** Taban: 5 mm. Kenar: 4 mm.

Code / Ürün Kodu	Outer Size / Dış Ebat	Capacity / Kapasite	Portion / Porsiyon	Weight (avr.) / Ağırlık (ort.)
LV O TC 29 YK1	w: 23,5 cm l: 38 cm h: 17 cm	3,80 lt	4-6	6 kg



**Description:** Casserole Oval, Cast Iron Self-Handled, Cast Iron Lid, Metal Knob, Diameter (Ø) 28 cm.  
**Material / Finishing:** Enamelled Cast Iron 3 coat, 2 fire.  
**Material Thickness:** Bottom: 6 mm. Edges: 4 mm.

**Ürün Tanımı:** Tencere Oval, Döküm Demir Yekpare Kulplu, Döküm Demir Kapak, Metal Tepe, Çap (Ø) 28 cm.  
**Malzeme Kaplama:** 3 kat emaye kaplama, 2 fırınlama.  
**Malzeme Kalınlıkları:** Taban: 6 mm. Kenar: 4 mm.

Code / Ürün Kodu	Outer Size / Dış Ebat	Capacity / Kapasite	Portion / Porsiyon	Weight (avr.) / Ağırlık (ort.)
LV RE GR 2232 NH	w: 22 cm l: 38,6 cm h: 5,0 cm	2,00 lt	4	3,70 kg



**Description:** Grill Pan Rectangle, Cast Iron Self-Handled, Dimension 22x32 cm.  
**Material / Finishing:** Enamelled Cast Iron 3 coat, 2 fire.  
**Material Thickness:** Bottom: 6 mm. Edges: 4 mm.

**Ürün Tanımı:** Izgara Tavası Dikdörtgen, Döküm Demir Yekpare Kulplu, Ölçü 22x32 cm.  
**Malzeme Kaplama:** 3 kat emaye kaplama, 2 fırınlama.  
**Malzeme Kalınlıkları:** Taban: 6 mm. Kenar: 4 mm.



REMOVABLE HANDLE



HERITAGE SERIES



## HERITAGE

Code / Ürün Kodu	Outer Size / Dış Ebat	Capacity / Kapasite	Portion / Porsiyon	Weight (avr.) / Ağırlık (ort.)
LV Y TV 24 NH K0	w: 25,5 cm l: 50,3 cm h: 8,7 cm	2,0 lt	4	2,30 kg



Description: Frying Pan Round, Cast Iron Detachable Wood Handle, Diameter (Ø) 24 cm.

Material / Finishing: Enamelled Cast Iron 3 coat, 2 fire  
Material Thickness: Bottom: 5 mm. Edges: 4 mm.

Ürün Tanımı: Kızartma Tava Yuvarlak, Döküm Demir Sök-Tak Ahşap Sap, Çap (Ø) 24 cm.

Malzeme Kaplama: 3 kat emaye kaplama, 2 fırınlama.  
Malzeme Kalınlıkları: Taban: 5 mm. Kenar: 4 mm.



Code / Ürün Kodu	Outer Size / Dış Ebat	Capacity / Kapasite	Portion / Porsiyon	Weight (avr.) / Ağırlık (ort.)
LV Y TV 24 NH K3	w: 25,5 cm l: 54,5 cm h: 12,7 cm	2,00 lt	4	3,10 kg



Description: Frying Pan Round, Cast Iron Detachable Wood Handle, Glass Lid, Metal Knob, Diameter (Ø) 24 cm.

Material / Finishing: Enamelled Cast Iron 3 coat, 2 fire  
Material Thickness: Bottom: 5 mm. Edges: 4 mm.

Ürün Tanımı: Kızartma Tava Yuvarlak, Döküm Demir Sök-Tak Ahşap Sap, Cam Kapak, Metal Tepe, Çap (Ø) 24 cm.

Malzeme Kaplama: 3 kat emaye kaplama, 2 fırınlama.  
Malzeme Kalınlıkları: Taban: 5 mm. Kenar: 4 mm.



Code / Ürün Kodu	Outer Size / Dış Ebat	Capacity / Kapasite	Portion / Porsiyon	Weight (avr.) / Ağırlık (ort.)
LV Y TV 28 NH K0	w: 29 cm l: 53 cm h: 8,7 cm	2,80 lt	4-6	2,90 kg



Description: Frying Pan Round, Cast Iron Detachable Wood Handle, Diameter (Ø) 28 cm.

Material / Finishing: Enamelled Cast Iron 3 coat, 2 fire  
Material Thickness: Bottom: 5 mm. Edges: 4 mm.

Ürün Tanımı: Kızartma Tava Yuvarlak, Döküm Demir Sök-Tak Ahşap Sap, Çap (Ø) 28 cm.

Malzeme Kaplama: 3 kat emaye kaplama, 2 fırınlama.  
Malzeme Kalınlıkları: Taban: 5 mm. Kenar: 4 mm.



Code / Ürün Kodu	Outer Size / Dış Ebat	Capacity / Kapasite	Portion / Porsiyon	Weight (avr.) / Ağırlık (ort.)
LV Y TV 28 NH K3	w: 29 cm l: 53 cm h: 13,2 cm	2,80 lt	4-6	3,90 kg



Description: Frying Pan Round, Cast Iron Detachable Wood Handle, Glass Lid, Metal Knob, Diameter (Ø) 28 cm.

Material / Finishing: Enamelled Cast Iron 3 coat, 2 fire  
Material Thickness: Bottom: 5 mm. Edges: 4 mm.

Ürün Tanımı: Kızartma Tava Yuvarlak, Döküm Demir Sök-Tak Ahşap Sap, Cam Kapak, Metal Tepe, Çap (Ø) 28 cm.

Malzeme Kaplama: 3 kat emaye kaplama, 2 fırınlama.  
Malzeme Kalınlıkları: Taban: 5 mm. Kenar: 4 mm.



Eat  
MORE  
Greens



## NEW HERITAGE

Code / Ürün Kodu	Outer Size / Dış Ebat	Capacity / Kapasite	Portion / Porsiyon	Weight (avr.) / Ağırlık (ort.)
LVYTC3 22 YK3	w: 22,7 cm l: 29,7 cm h: 13 cm	3,31 lt	3-4	4,19 kg



**Description:** Casserole Round, Cast Iron Self-Handled, Diameter (Ø) 22 cm.  
**Material / Finishing:** Enamelled Cast Iron 3 coat, 2 fire. Cast Iron Lid, Metal Knob.  
**Material Thickness:** Bottom: 6 mm. Edges: 3,5 mm.

**Ürün Tanımı:** Tencere Yuvarlak, Döküm Demir Yekpare Kulplu, Çap (Ø) 22 cm.  
**Malzeme Kaplama:** 3 kat emaye kaplama, 2 fırınlama. Döküm Demir Kapak, Metal Tepe.  
**Malzeme Kalınlıkları:** Taban: 6 mm. Kenar: 3,5 mm.



Code / Ürün Kodu	Outer Size / Dış Ebat	Capacity / Kapasite	Portion / Porsiyon	Weight (avr.) / Ağırlık (ort.)
LVYTC3 24 YK3	w: 24,8 cm l: 31,8 cm h: 13 cm	4,07 lt	4-5	4,64 kg



**Description:** Casserole Round, Cast Iron Self-Handled, Diameter (Ø) 24 cm.  
**Material / Finishing:** Enamelled Cast Iron 3 coat, 2 fire. Cast Iron Lid, Metal Knob.  
**Material Thickness:** Bottom: 5 mm. Edges: 3,5 mm.

**Ürün Tanımı:** Tencere Yuvarlak, Döküm Demir Yekpare Kulplu, Çap (Ø) 24 cm.  
**Malzeme Kaplama:** 3 kat emaye kaplama, 2 fırınlama. Döküm Demir Kapak, Metal Tepe.  
**Malzeme Kalınlıkları:** Taban: 5 mm. Kenar: 3,5 mm.



Code / Ürün Kodu	Outer Size / Dış Ebat	Capacity / Kapasite	Portion / Porsiyon	Weight (avr.) / Ağırlık (ort.)
LVYTC3 26 YK3	w: 26,8 cm l: 33,8 cm h: 13 cm	4,86 lt	4-6	5,34 kg



**Description:** Casserole Round, Cast Iron Self-Handled, Diameter (Ø) 26 cm.  
**Material / Finishing:** Enamelled Cast Iron 3 coat, 2 fire. Cast Iron Lid, Metal Knob.  
**Material Thickness:** Bottom: 5 mm. Edges: 3,5 mm.

**Ürün Tanımı:** Tencere Yuvarlak, Döküm Demir Yekpare Kulplu, Çap (Ø) 26 cm.  
**Malzeme Kaplama:** 3 kat emaye kaplama, 2 fırınlama. Döküm Demir Kapak, Metal Tepe.  
**Malzeme Kalınlıkları:** Taban: 5 mm. Kenar: 3,5 mm.



Code / Ürün Kodu	Outer Size / Dış Ebat	Capacity / Kapasite	Portion / Porsiyon	Weight (avr.) / Ağırlık (ort.)
LVYST3 28 YK3	w: 28,8 cm l: 35,7 cm h: 7,5 cm	3,26 lt	3-4	4,75 kg



**Description:** Multipurpose Casserole Round, Diameter (Ø) 28 cm.  
**Material / Finishing:** Enamelled Cast Iron 3 coat, 2 fire. Cast Iron Self-Handled-Lid, Metal Knob.  
**Material Thickness:** Bottom: 5 mm. Edges: 3,5 mm.

**Ürün Tanımı:** Çok Amaçlı Tencere Yuvarlak, Çap (Ø) 28 cm.  
**Malzeme Kaplama:** 3 kat emaye kaplama, 2 fırınlama. Döküm Demir Yekpare Kulplu-Kapak, Metal Tepe.  
**Malzeme Kalınlıkları:** Taban: 5 mm. Kenar: 3,5 mm.







EDITION SERIES

## EDITION

Code / Ürün Kodu	Outer Size / Dış Ebat	Capacity / Kapasite	Portion / Porsiyon	Weight (avr.) / Ağırlık (ort.)
LV Y TC 20 EDT K2	w: 21 cm l: 28 cm h: 11,5 cm	2,82 lt	2-3	4,34 kg



**Description:** Casserole Round, Cast Iron Self-Handled, Diameter (Ø) 20 cm.  
**Material / Finishing:** Enamelled Cast Iron 3 coat, 2 fire. Cast Iron Trendy Lid, Metal Knob.  
**Material Thickness:** Bottom: 5 mm. Edges: 4 mm.

**Ürün Tanımı:** Tencere Yuvarlak, Döküm Demir Yekpare Kulplu, Çap (Ø) 20 cm.  
**Malzeme Kaplama:** 3 kat emaye kaplama, 2 fırınlama. Döküm Demir Trendy Kapak, Metal Tepe.  
**Malzeme Kalınlıkları:** Taban: 5 mm. Kenar: 4 mm.



Code / Ürün Kodu	Outer Size / Dış Ebat	Capacity / Kapasite	Portion / Porsiyon	Weight (avr.) / Ağırlık (ort.)
LV Y TC 24 EDT K2	w: 25 cm l: 32 cm h: 12,5 cm	4,49 lt	4-5	5,76 kg



**Description:** Casserole Round, Cast Iron Self-Handled, Diameter (Ø) 24 cm.  
**Material / Finishing:** Enamelled Cast Iron 3 coat, 2 fire. Cast Iron Trendy Lid, Metal Knob.  
**Material Thickness:** Bottom: 5 mm. Edges: 4 mm.

**Ürün Tanımı:** Tencere Yuvarlak, Döküm Demir Yekpare Kulplu, Çap (Ø) 24 cm.  
**Malzeme Kaplama:** 3 kat emaye kaplama, 2 fırınlama. Döküm Demir Trendy Kapak, Metal Tepe.  
**Malzeme Kalınlıkları:** Taban: 5 mm. Kenar: 4 mm.



Code / Ürün Kodu	Outer Size / Dış Ebat	Capacity / Kapasite	Portion / Porsiyon	Weight (avr.) / Ağırlık (ort.)
LV Y TC 28 EDT K2	w: 29 cm l: 36 cm h: 13,5 cm	6,71 lt	6-8	7,79 kg



**Description:** Casserole Round, Cast Iron Self-Handled, Diameter (Ø) 28 cm.  
**Material / Finishing:** Enamelled Cast Iron 3 coat, 2 fire. Cast Iron Trendy Lid, Metal Knob.  
**Material Thickness:** Bottom: 5 mm. Edges: 4 mm.

**Ürün Tanımı:** Tencere Yuvarlak, Döküm Demir Yekpare Kulplu, Çap (Ø) 28 cm.  
**Malzeme Kaplama:** 3 kat emaye kaplama, 2 fırınlama. Döküm Demir Trendy Kapak, Metal Tepe.  
**Malzeme Kalınlıkları:** Taban: 5 mm. Kenar: 4 mm.



Code / Ürün Kodu	Outer Size / Dış Ebat	Capacity / Kapasite	Portion / Porsiyon	Weight (avr.) / Ağırlık (ort.)
LV Y ST 24 EDT K2	w: 25 cm l: 32 cm h: 7,5 cm	2,47 lt	4	4,56 kg



**Description:** Casserole Round, Cast Iron Self-Handled, Diameter (Ø) 24 cm.  
**Material / Finishing:** Enamelled Cast Iron 3 coat, 2 fire. Cast Iron Trendy Lid, Metal Knob.  
**Material Thickness:** Bottom: 5 mm. Edges: 4 mm.

**Ürün Tanımı:** Tencere Yuvarlak, Döküm Demir Yekpare Kulplu, Çap (Ø) 24 cm.  
**Malzeme Kaplama:** 3 kat emaye kaplama, 2 fırınlama. Döküm Demir Trendy Kapak, Metal Tepe.  
**Malzeme Kalınlıkları:** Taban: 5 mm. Kenar: 4 mm.



## EDITION

Code / Ürün Kodu	Outer Size / Dış Ebat	Capacity / Kapasite	Portion / Porsiyon	Weight (avr.) / Ağırlık (ort.)
LV YST 28 EDT K2	w: 29,5 cm l: 36,5 cm h: 8 cm	3,51 lt	4-6	6,41 kg



**Description:** Multipurpose Casserole Round, Cast Iron Self-Handled, Diameter (Ø) 28 cm.  
**Material / Finishing:** Enamelled Cast Iron 3 coat, 2 fire. Cast Iron Trendy Lid, Metal Knob.  
**Material Thickness:** Bottom: 5 mm. Edges: 4 mm.

**Ürün Tanımı:** Çok Amaçlı Tencere Yuvarlak, Döküm Demir Yekpare Kulplu, Çap (Ø) 28 cm.  
**Malzeme Kaplama:** 3 kat emaye kaplama, 2 fırınlama. Döküm Demir Trendy Kapak, Metal Tepe.  
**Malzeme Kalınlıkları:** Taban: 5 mm. Kenar: 4 mm.



Code / Ürün Kodu	Outer Size / Dış Ebat	Capacity / Kapasite	Portion / Porsiyon	Weight (avr.) / Ağırlık (ort.)
LV YST 28 EDT KDM	w: 29,5 cm l: 36,5 cm h: 8 cm	3,51 lt	4-6	5,15 kg



**Description:** Multipurpose Casserole Round, Cast Iron Self-Handled, Diameter (Ø) 28 cm.  
**Material / Finishing:** Enamelled Cast Iron 3 coat, 2 fire. Cast Iron Dome Lid, Metal Knob.  
**Material Thickness:** Bottom: 5 mm. Edges: 4 mm.

**Ürün Tanımı:** Çok Amaçlı Tencere Yuvarlak, Döküm Demir Yekpare Kulplu, Çap (Ø) 28 cm.  
**Malzeme Kaplama:** 3 kat emaye kaplama, 2 fırınlama. Döküm Demir Kubbe Form Kapak, Metal Tepe.  
**Malzeme Kalınlıkları:** Taban: 5 mm. Kenar: 4 mm.



Code / Ürün Kodu	Outer Size / Dış Ebat	Capacity / Kapasite	Portion / Porsiyon	Weight (avr.) / Ağırlık (ort.)
LV 0 TC 27 EDT K2	w: 21 cm l: 34 cm h: 12 cm	3,91 lt	4-6	5,88 kg



**Description:** Casserole Oval, Cast Iron Self-Handled, Dimension 21x27 cm.  
**Material / Finishing:** Enamelled Cast Iron 3 coat, 2 fire. Cast Iron Trendy Lid, Metal Knob.  
**Material Thickness:** Bottom: 6 mm. Edges: 4 mm.

**Ürün Tanımı:** Tencere Oval, Döküm Demir Yekpare Kulplu, Ölçü 21x27 cm.  
**Malzeme Kaplama:** 3 kat emaye kaplama, 2 fırınlama. Döküm Demir Trendy Kapak, Metal Tepe.  
**Malzeme Kalınlıkları:** Taban: 6 mm. Kenar: 4 mm.



Code / Ürün Kodu	Outer Size / Dış Ebat	Capacity / Kapasite	Portion / Porsiyon	Weight (avr.) / Ağırlık (ort.)
LV 0 TC 29 EDT K2	w: 23 cm l: 36 cm h: 12 cm	4,67 lt	6	6,78 kg



**Description:** Casserole Oval, Cast Iron Self-Handled, Dimension 23x29 cm.  
**Material / Finishing:** Enamelled Cast Iron 3 coat, 2 fire. Cast Iron Trendy Lid, Metal Knob.  
**Material Thickness:** Bottom: 6 mm. Edges: 4 mm.

**Ürün Tanımı:** Tencere Oval, Döküm Demir Yekpare Kulplu, Ölçü 23x29 cm.  
**Malzeme Kaplama:** 3 kat emaye kaplama, 2 fırınlama. Döküm Demir Trendy Kapak, Metal Tepe.  
**Malzeme Kalınlıkları:** Taban: 6 mm. Kenar: 4 mm.





## EDITION

Code / Ürün Kodu	Outer Size / Dış Ebat	Capacity / Kapasite	Portion / Porsiyon	Weight (avr.) / Ağırlık (ort.)
LV Y SOS 16 EDT K2	w: 17 cm l: 34,5 cm h: 9,5 cm	1,35 lt	1-2	2,59 kg



**Description:** Sauce Pan Round, Cast Iron Self-Handled, Diameter (Ø) 16 cm.

**Material / Finishing:** Enamelled Cast Iron 3 coat, 2 fire. Cast Iron Trendy Lid, Metal Knob.

**Material Thickness:** Bottom: 4,5 mm. Edges: 3,5 mm.

**Ürün Tanımı:** Sos Tenceresi Yuvarlak, Döküm Demir Yekpare Saplı, Çap (Ø) 16 cm.

**Malzeme Kaplama:** 3 kat emaye kaplama, 2 fırınlama. Döküm Demir Trendy Kapak, Metal Tepe.

**Malzeme Kalınlıkları:** Taban: 4,5 mm. Kenar: 3,5 mm.



mat black orange  
siyah mat turuncu

red blue  
kırmızı mavi

Code / Ürün Kodu	Outer Size / Dış Ebat	Capacity / Kapasite	Portion / Porsiyon	Weight (avr.) / Ağırlık (ort.)
LV Y TV 28 EDT	w: 32,5 cm l: 46,4 cm h: 6,1 cm	2,30 lt	4-6	2,74 kg



**Description:** Frying Pan Round, Cast Iron Self-Handled, Diameter (Ø) 28 cm.

**Material / Finishing:** Enamelled Cast Iron 3 coat, 2 fire. Cast Iron Trendy Lid, Metal Knob.

**Material Thickness:** Bottom: 4 mm. Edges: 3 mm.

**Ürün Tanımı:** Kızartma Tavası Yuvarlak, Döküm Demir Yekpare Saplı, Çap (Ø) 28 cm.

**Malzeme Kaplama:** 3 kat emaye kaplama, 2 fırınlama.

**Malzeme Kalınlıkları:** Taban: 4 mm. Kenar: 3 mm.



mat black orange  
siyah mat turuncu

red blue  
kırmızı mavi

Code / Ürün Kodu	Outer Size / Dış Ebat	Capacity / Kapasite	Portion / Porsiyon	Weight (avr.) / Ağırlık (ort.)
LV Y GT 28 EDT	w: 32,5 cm l: 46,4 cm h: 6,1 cm	2,16 lt	4-6	2,40 kg

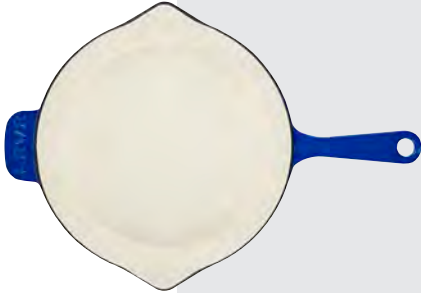

**Description:** Grill Pan Round, Cast Iron Self-Handled, Diameter (Ø) 28 cm.

**Material / Finishing:** Enamelled Cast Iron 3 coat, 2 fire. Cast Iron Trendy Lid, Metal Knob.

**Material Thickness:** Bottom: 3 mm. Edges: 3 mm.

**Ürün Tanımı:** Izgara Tavası Yuvarlak, Döküm Demir Yekpare Saplı, Çap (Ø) 28 cm.

**Malzeme Kaplama:** 3 kat emaye kaplama, 2 fırınlama.

**Malzeme Kalınlıkları:** Taban: 3 mm. Kenar: 3 mm.



mat black orange  
siyah mat turuncu

red blue  
kırmızı mavi

Code / Ürün Kodu	Outer Size / Dış Ebat	Capacity / Kapasite	Portion / Porsiyon	Weight (avr.) / Ağırlık (ort.)
LV P TP 2640 EDT	w: 26,1 cm l: 47 cm h: 6,3 cm	4,86 lt	8-12	5,00 kg



**Description:** Roaster and Baking Tray Rectangle, Cast Iron Self-Handled, Dimension 26x40 cm.

**Material / Finishing:** Enamelled Cast Iron 3 coat, 2 fire. Cast Iron Trendy Lid, Metal Knob.

**Material Thickness:** Bottom: 5 mm. Edges: 3 mm.

**Ürün Tanımı:** Rostu ve Fırın Tepsisi Dikdörtgen, Döküm Demir Yekpare Kulplu, Ölçü 26x40 cm.

**Malzeme Kaplama:** 3 kat emaye kaplama, 2 fırınlama.

**Malzeme Kalınlıkları:** Taban: 5 mm. Kenar: 3 mm.



mat black orange  
siyah mat turuncu

red blue  
kırmızı mavi



PREMIUM SERIES

## PREMIUM

Code / Ürün Kodu	Outer Size / Dış Ebat	Capacity / Kapasite	Portion / Porsiyon	Weight (avr.) / Ağırlık (ort.)
LV Y TC 20 PR K2	w: 21 cm l: 28 cm h: 11,5 cm	2,82 lt	2-3	3,77 kg



**Description:** Casserole Round, Cast Iron Self-Handled, Diameter (Ø) 20 cm.  
**Material / Finishing:** Enamelled Cast Iron 3 coat, 3 fire. Cast Iron Trendy Lid, Metal Knob.  
**Material Thickness:** Bottom: 5 mm. Edges: 4 mm.

**Ürün Tanımı:** Tencere Yuvarlak, Döküm Demir Yekpare Kulplu, Çap (Ø) 20 cm.  
**Malzeme Kaplama:** 3 kat emaye kaplama, 3 fırınlama. Döküm Demir Trendy Kapak, Metal Tepe.  
**Malzeme Kalınlıkları:** Taban: 5 mm. Kenar: 4 mm.



Code / Ürün Kodu	Outer Size / Dış Ebat	Capacity / Kapasite	Portion / Porsiyon	Weight (avr.) / Ağırlık (ort.)
LV Y TC 24 PR K2	w: 25 cm l: 32 cm h: 12,5 cm	4,49 lt	4-5	5,56 kg



**Description:** Casserole Round, Cast Iron Self-Handled, Diameter (Ø) 24 cm.  
**Material / Finishing:** Enamelled Cast Iron 3 coat, 3 fire. Cast Iron Trendy Lid, Metal Knob.  
**Material Thickness:** Bottom: 5 mm. Edges: 4 mm.

**Ürün Tanımı:** Tencere Yuvarlak, Döküm Demir Yekpare Kulplu, Çap (Ø) 24 cm.  
**Malzeme Kaplama:** 3 kat emaye kaplama, 3 fırınlama. Döküm Demir Trendy Kapak, Metal Tepe.  
**Malzeme Kalınlıkları:** Taban: 5 mm. Kenar: 4 mm.



Code / Ürün Kodu	Outer Size / Dış Ebat	Capacity / Kapasite	Portion / Porsiyon	Weight (avr.) / Ağırlık (ort.)
LV Y TC 28 PR K2	w: 29 cm l: 36 cm h: 13,5 cm	6,71 lt	6-8	7,19 kg



**Description:** Casserole Round, Cast Iron Self-Handled, Diameter (Ø) 28 cm.  
**Material / Finishing:** Enamelled Cast Iron 3 coat, 3 fire. Cast Iron Trendy Lid, Metal Knob.  
**Material Thickness:** Bottom: 5 mm. Edges: 4 mm.

**Ürün Tanımı:** Tencere Yuvarlak, Döküm Demir Yekpare Kulplu, Çap (Ø) 28 cm.  
**Malzeme Kaplama:** 3 kat emaye kaplama, 3 fırınlama. Döküm Demir Trendy Kapak, Metal Tepe.  
**Malzeme Kalınlıkları:** Taban: 5 mm. Kenar: 4 mm.



Code / Ürün Kodu	Outer Size / Dış Ebat	Capacity / Kapasite	Portion / Porsiyon	Weight (avr.) / Ağırlık (ort.)
LV Y ST 24 PR K2	w: 25 cm l: 32 cm h: 7,5 cm	2,47 lt	4	4,41 kg



**Description:** Multipurpose Casserole Round, Cast Iron Self-Handled, Diameter (Ø) 24 cm.  
**Material / Finishing:** Enamelled Cast Iron 3 coat, 2 fire. Cast Iron Trendy Lid, Metal Knob.  
**Material Thickness:** Bottom: 5 mm. Edges: 4 mm.

**Ürün Tanımı:** Çok Amaçlı Tencere Yuvarlak, Döküm Demir Yekpare Kulplu, Çap (Ø) 24 cm.  
**Malzeme Kaplama:** 3 kat emaye kaplama, 3 fırınlama. Döküm Demir Trendy Kapak, Metal Tepe.  
**Malzeme Kalınlıkları:** Taban: 5 mm. Kenar: 4 mm.





## PREMIUM

Code / Ürün Kodu	Outer Size / Dış Ebat	Capacity / Kapasite	Portion / Porsiyon	Weight (avr.) / Ağırlık (ort.)
LV Y ST 28 PR K2	w: 29,5 cm l: 36,5 cm h: 8 cm	3,51 lt	4-6	6,85 kg



**Description:** Multipurpose Casserole Round, Cast Iron Self-Handled, Diameter (Ø) 28 cm.  
**Material / Finishing:** Enamelled Cast Iron 3 coat, 3 fire. Cast Iron Trendy Lid, Metal Knob.  
**Material Thickness:** Bottom: 5 mm. Edges: 4 mm.

**Ürün Tanımı:** Çok Amaçlı Tencere Yuvarlak, Döküm Demir Yekpare Kulplu, Çap (Ø) 28cm.  
**Malzeme Kaplama:** 3 kat emaye kaplama, 3 fırınlama. Döküm Demir Trendy Kapak, Metal Tepe.  
**Malzeme Kalınlıkları:** Taban: 5 mm. Kenar: 4 mm.



majolica green majolica gray  
majolik yeşil majolik gri



majolica aubergine majolica blue  
majolik mor majolik mavi

Code / Ürün Kodu	Outer Size / Dış Ebat	Capacity / Kapasite	Portion / Porsiyon	Weight (avr.) / Ağırlık (ort.)
LV Y ST 28 PR KDM	w: 29,5 cm l: 36,5 cm h: 8 cm	3,51 lt	4-6	5,15 kg



**Description:** Multipurpose Casserole Round, Cast Iron Self-Handled, Diameter (Ø) 28 cm.  
**Material / Finishing:** Enamelled Cast Iron 3 coat, 3 fire. Cast Iron Dome Lid, Metal Knob.  
**Material Thickness:** Bottom: 5 mm. Edges: 4 mm.

**Ürün Tanımı:** Çok Amaçlı Tencere Yuvarlak, Döküm Demir Yekpare Kulplu, Çap (Ø) 28cm.  
**Malzeme Kaplama:** 3 kat emaye kaplama, 3 fırınlama. Döküm Demir Kubbe Form Kapak, Metal Tepe.  
**Malzeme Kalınlıkları:** Taban: 5 mm. Kenar: 4 mm.



majolica green majolica gray  
majolik yeşil majolik gri



majolica aubergine majolica blue  
majolik mor majolik mavi

Code / Ürün Kodu	Outer Size / Dış Ebat	Capacity / Kapasite	Portion / Porsiyon	Weight (avr.) / Ağırlık (ort.)
LV 0 TC 27 PR K2	w: 21 cm l: 34 cm h: 12 cm	3,91 lt	4-6	5,61 kg



**Description:** Casserole Oval, Cast Iron Self-Handled, Dimension 21x27 cm.  
**Material / Finishing:** Enamelled Cast Iron 3 coat, 3 fire. Cast Iron Dome Lid, Metal Knob.  
**Material Thickness:** Bottom: 5 mm. Edges: 4 mm.

**Ürün Tanımı:** Tencere Oval, Döküm Demir Yekpare Kulplu, Ölçü 21x27 cm.  
**Malzeme Kaplama:** 3 kat emaye kaplama, 3 fırınlama. Cast Iron Trendy Lid, Metal Knob.  
**Malzeme Kalınlıkları:** Taban: 5 mm. Kenar: 4 mm.



majolica green majolica gray  
majolik yeşil majolik gri



majolica aubergine majolica blue  
majolik mor majolik mavi

Code / Ürün Kodu	Outer Size / Dış Ebat	Capacity / Kapasite	Portion / Porsiyon	Weight (avr.) / Ağırlık (ort.)
LV 0 TC 29 PR K2	w: 23 cm l: 36 cm h: 12 cm	4,67 lt	6	6,27 kg



**Description:** Casserole Oval, Cast Iron Self-Handled, Dimension 23x29 cm.  
**Material / Finishing:** Enamelled Cast Iron 3 coat, 3 fire. Cast Iron Trendy Lid, Metal Knob.  
**Material Thickness:** Bottom: 5 mm. Edges: 4 mm.

**Ürün Tanımı:** Tencere Oval, Döküm Demir Yekpare Kulplu, Ölçü 23x29 cm.  
**Malzeme Kaplama:** 3 kat emaye kaplama, 3 fırınlama. Döküm Demir Trendy Kapak, Metal Tepe.  
**Malzeme Kalınlıkları:** Taban: 5 mm. Kenar: 4 mm.



majolica green majolica gray  
majolik yeşil majolik gri



majolica aubergine majolica blue  
majolik mor majolik mavi

## PREMIUM

Code / Ürün Kodu	Outer Size / Dış Ebat	Capacity / Kapasite	Portion / Porsiyon	Weight (avr.) / Ağırlık (ort.)
LV Y SOS 16 PR K2	w: 17 cm l: 34,5 cm h: 9,5 cm	1,35 lt	1-2	2,59 kg



**Description:** Sauce Pan Round, Cast Iron Self-Handled, Diameter (Ø) 16 cm.  
**Material / Finishing:** Enamelled Cast Iron 3 coat, 3 fire. Cast Iron Trendy Lid, Metal Knob.  
**Material Thickness:** Bottom: 4,5 mm. Edges: 3,5 mm.

**Ürün Tanımı:** Sos Tenceresi Yuvarlak, Döküm Demir Yekpare Saplı, Çap (Ø) 16 cm.  
**Malzeme Kaplama:** 3 kat emaye kaplama, 3 fırınlama. Döküm Demir Trendy Kapak, Metal Tepe.  
**Malzeme Kalınlıkları:** Taban: 4,5 mm. Kenar: 3,5 mm.



Code / Ürün Kodu	Outer Size / Dış Ebat	Capacity / Kapasite	Portion / Porsiyon	Weight (avr.) / Ağırlık (ort.)
LV Y SOS 18 PR K2	w: 19,1 cm l: 37 cm h: 16,5 cm	3,2 lt	2-4	3,9 kg



**Description:** Sauce Pan Round, Cast Iron Self-Handled, Diameter (Ø) 18 cm.  
**Material / Finishing:** Enamelled Cast Iron 3 coat, 2 fire. Cast Iron Trendy Lid, Metal Knob.  
**Material Thickness:** Bottom: 4,5 mm. Edges: 3,5 mm.

**Ürün Tanımı:** Sos Tenceresi Yuvarlak, Döküm Demir Yekpare Saplı, Çap (Ø) 18 cm.  
**Malzeme Kaplama:** 3 kat emaye kaplama, 2 fırınlama. Döküm Demir Trendy Kapak, Metal Tepe.  
**Malzeme Kalınlıkları:** Taban: 4,5 mm. Kenar: 3,5 mm.



Code / Ürün Kodu	Outer Size / Dış Ebat	Capacity / Kapasite	Portion / Porsiyon	Weight (avr.) / Ağırlık (ort.)
LV Y TV 28 PR	w: 32,5 cm l: 46,4 cm h: 6,1 cm	2,3 lt	4-6	2,56 kg



**Description:** Frying Pan Round, Cast Iron Self-Handled, Diameter (Ø) 28cm.  
**Material / Finishing:** Enamelled Cast Iron 3 coat, 3 fire. / **Material Thickness:** Bottom: 4 mm. Edges: 3 mm.

**Ürün Tanımı:** Kızartma Tavası Yuvarlak, Döküm Demir Yekpare Saplı, Çap (Ø) 28cm.  
**Malzeme Kaplama:** 3 kat emaye kaplama, 3 fırınlama. / **Malzeme Kalınlıkları:** Taban: 4 mm. Kenar: 3 mm.



Code / Ürün Kodu	Outer Size / Dış Ebat	Capacity / Kapasite	Portion / Porsiyon	Weight (avr.) / Ağırlık (ort.)
LV Y GT 28 PR	w: 32,5 cm l: 46,4 cm h: 6,1 cm	2,16 lt	4-6	2,26 kg



**Description:** Grill Pan Round, Cast Iron Self-Handled, Diameter (Ø) 28cm.  
**Material / Finishing:** Enamelled Cast Iron 3 coat, 3 fire. / **Material Thickness:** Bottom: 3 mm. Edges: 3 mm.

**Ürün Tanımı:** Izgara Tavası Yuvarlak, Döküm Demir Yekpare Saplı, Çap (Ø) 28cm.  
**Malzeme Kaplama:** 3 kat emaye kaplama, 3 fırınlama. / **Malzeme Kalınlıkları:** Taban: 3 mm. Kenar: 3 mm.



Code / Ürün Kodu	Outer Size / Dış Ebat	Capacity / Kapasite	Portion / Porsiyon	Weight (avr.) / Ağırlık (ort.)
LV P TP 2640 PR	w: 26,1 cm l: 47 cm h: 6,3 cm	4,86 lt	8-12	4,42 kg

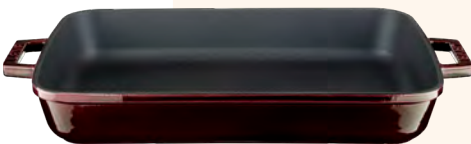

**Description:** Roaster and Baking Tray Rectangle, Cast Iron Self-Handled, Dimension 26x40 cm.  
**Material / Finishing:** Enamelled Cast Iron 3 coat, 3 fire. / **Material Thickness:** Bottom: 5 mm. Edges: 3 mm.

**Ürün Tanımı:** Rosto ve Fırın Tepsisi Dikdörtgen, Döküm Demir Yekpare Kulplu, Ölçü 26x40 cm.  
**Malzeme Kaplama:** 3 kat emaye kaplama, 3 fırınlama. / **Malzeme Kalınlıkları:** Taban: 5 mm. Kenar: 3 mm.





FOR  
INDUCTION  
SAFE



SPRING SERIES



## SPRING

Code / Ürün Kodu	Outer Size / Dış Ebat	Capacity / Kapasite	Portion / Porsiyon	Weight (avr.) / Ağırlık (ort.)
LVYTC 20 SPR K2	w: 21 cm l: 28 cm h: 11,5 cm	2,82 lt	2-3	4,34 kg



**Description:** Casserole Round, Cast Iron Self-Handled, Diameter (Ø) 20 cm.  
**Material / Finishing:** Enamelled Cast Iron 3 coat, 3 fire. Cast Iron Trendy Lid, Metal Knob.  
**Material Thickness:** Bottom: 5 mm. Edges: 4 mm.

**Ürün Tanımı:** Tencere Yuvarlak, Döküm Demir Yekpare Kulplu, Çap (Ø) 20 cm.  
**Malzeme Kaplama:** 3 kat emaye kaplama, 3 fırınlama. Döküm Demir Trendy Kapak, Metal Tepe.  
**Malzeme Kalınlıkları:** Taban: 5 mm. Kenar: 4 mm.



Code / Ürün Kodu	Outer Size / Dış Ebat	Capacity / Kapasite	Portion / Porsiyon	Weight (avr.) / Ağırlık (ort.)
LVYTC 24 SPR K2	w: 25 cm l: 32 cm h: 12,5 cm	4,49 lt	4-5	5,76 kg



**Description:** Casserole Round, Cast Iron Self-Handled, Diameter (Ø) 24 cm.  
**Material / Finishing:** Enamelled Cast Iron 3 coat, 3 fire. Cast Iron Trendy Lid, Metal Knob.  
**Material Thickness:** Bottom: 5 mm. Edges: 4 mm.

**Ürün Tanımı:** Tencere Yuvarlak, Döküm Demir Yekpare Kulplu, Çap (Ø) 24 cm.  
**Malzeme Kaplama:** 3 kat emaye kaplama, 3 fırınlama. Döküm Demir Trendy Kapak, Metal Tepe.  
**Malzeme Kalınlıkları:** Taban: 5 mm. Kenar: 4 mm.



Code / Ürün Kodu	Outer Size / Dış Ebat	Capacity / Kapasite	Portion / Porsiyon	Weight (avr.) / Ağırlık (ort.)
LVYTC 28 SPR K2	w: 29 cm l: 36 cm h: 13,5 cm	6,71 lt	6-8	7,79 kg



**Description:** Casserole Round, Cast Iron Self-Handled, Diameter (Ø) 28 cm.  
**Material / Finishing:** Enamelled Cast Iron 3 coat, 3 fire. Cast Iron Trendy Lid, Metal Knob.  
**Material Thickness:** Bottom: 5 mm. Edges: 4 mm.

**Ürün Tanımı:** Tencere Yuvarlak, Döküm Demir Yekpare Kulplu, Çap (Ø) 28 cm.  
**Malzeme Kaplama:** 3 kat emaye kaplama, 3 fırınlama. Döküm Demir Trendy Kapak, Metal Tepe.  
**Malzeme Kalınlıkları:** Taban: 5 mm. Kenar: 4 mm.



Code / Ürün Kodu	Outer Size / Dış Ebat	Capacity / Kapasite	Portion / Porsiyon	Weight (avr.) / Ağırlık (ort.)
LVYST 24 SPR K2	w: 25 cm l: 32 cm h: 7,5 cm	2,47 lt	4	4,56 kg



**Description:** Multipurpose Casserole Round, Cast Iron Self-Handled, Diameter (Ø) 24 cm.  
**Material / Finishing:** Enamelled Cast Iron 3 coat, 3 fire. Cast Iron Trendy Lid, Metal Knob.  
**Material Thickness:** Bottom: 5 mm. Edges: 4 mm.

**Ürün Tanımı:** Çok Amaçlı Tencere Yuvarlak, Döküm Demir Yekpare Kulplu, Çap (Ø) 24 cm.  
**Malzeme Kaplama:** 3 kat emaye kaplama, 3 fırınlama. Döküm Demir Trendy Kapak, Metal Tepe.  
**Malzeme Kalınlıkları:** Taban: 5 mm. Kenar: 4 mm.



## SPRING

Code / Ürün Kodu	Outer Size / Dış Ebat	Capacity / Kapasite	Portion / Porsiyon	Weight (avr.) / Ağırlık (ort.)
LV YST 28 SPR K2	w: 29,5 cm l: 36,5 cm h: 8 cm	3,51 lt	4-6	6,41 kg

Description: Multipurpose Casserole Round, Cast Iron Self-Handled, Diameter (Ø) 28 cm.  
Material / Finishing: Enamelled Cast Iron 3 coat, 3 fire. Cast Iron Trendy Lid, Metal Knob.  
Material Thickness: Bottom: 5 mm. Edges: 4 mm.

Ürün Tanımı: Çok Amaçlı Tencere Yuvarlak, Döküm Demir Yekpare Kulplu, Çap (Ø) 28 cm.  
Malzeme Kaplama: 3 kat emaye kaplama, 3 fırınlama. Döküm Demir Trendy Kapak, Metal Tepe.  
Malzeme Kalınlıkları: Taban: 5 mm. Kenar: 4 mm.



orange turquoise  
turuncu turkuaz

red yellow  
kırmızı sarı

Code / Ürün Kodu	Outer Size / Dış Ebat	Capacity / Kapasite	Portion / Porsiyon	Weight (avr.) / Ağırlık (ort.)
LV YST 28 SPR KDM	w: 29,5 cm l: 36,5 cm h: 8 cm	3,51 lt	4-6	5,15 kg

Description: Multipurpose Casserole Round, Cast Iron Self-Handled, Diameter (Ø) 28 cm.  
Material / Finishing: Enamelled Cast Iron 3 coat, 3 fire. Cast Iron Dome Lid, Metal Knob.  
Material Thickness: Bottom: 5 mm. Edges: 4 mm.

Ürün Tanımı: Çok Amaçlı Tencere Yuvarlak, Döküm Demir Yekpare Kulplu, Çap (Ø) 28 cm.  
Malzeme Kaplama: 3 kat emaye kaplama, 3 fırınlama. Döküm Demir Kubbe Form Kapak, Metal Tepe.  
Malzeme Kalınlıkları: Taban: 5 mm. Kenar: 4 mm.



orange turquoise  
turuncu turkuaz

red yellow  
kırmızı sarı

Code / Ürün Kodu	Outer Size / Dış Ebat	Capacity / Kapasite	Portion / Porsiyon	Weight (avr.) / Ağırlık (ort.)
LV O TC 27 SPR K2	w: 21 cm l: 34 cm h: 12 cm	3,91 lt	4-6	5,88 kg

Description: Casserole Oval, Cast Iron Self-Handled, Dimension 21x27 cm.  
Material / Finishing: Enamelled Cast Iron 3 coat, 3 fire. Cast Iron Trendy Lid, Metal Knob.  
Material Thickness: Bottom: 5 mm. Edges: 4 mm.

Ürün Tanımı: Tencere Oval, Döküm Demir Yekpare Kulplu, Ölçü 21x27 cm.  
Malzeme Kaplama: 3 kat emaye kaplama, 3 fırınlama. Döküm Demir Kapak, Metal Tepe.  
Malzeme Kalınlıkları: Taban: 5 mm. Kenar: 4 mm.



orange turquoise  
turuncu turkuaz

red yellow  
kırmızı sarı

Code / Ürün Kodu	Outer Size / Dış Ebat	Capacity / Kapasite	Portion / Porsiyon	Weight (avr.) / Ağırlık (ort.)
LV O TC 29 SPR K2	w: 23 cm l: 36 cm h: 12 cm	4,67 lt	6	6,78 kg

Description: Casserole Oval, Cast Iron Self-Handled, Dimension 23x29 cm.  
Material / Finishing: Enamelled Cast Iron 3 coat, 3 fire. Cast Iron Trendy Lid, Metal Knob.  
Material Thickness: Bottom: 5 mm. Edges: 4 mm.

Ürün Tanımı: Tencere Oval, Döküm Demir Yekpare Kulplu, Ölçü 23x29 cm.  
Malzeme Kaplama: 3 kat emaye kaplama, 3 fırınlama. Döküm Demir Trendy Kapak, Metal Tepe.  
Malzeme Kalınlıkları: Taban: 5 mm. Kenar: 4 mm.



orange turquoise  
turuncu turkuaz

red yellow  
kırmızı sarı

## SPRING

Code / Ürün Kodu	Outer Size / Dış Ebat	Capacity / Kapasite	Portion / Porsiyon	Weight (avr.) / Ağırlık (ort.)
LVYSOS 16 SPR K2	w: 17 cm l: 34,5 cm h: 9,5 cm	1,35 lt	1-2	2,59 kg



**Description:** Sauce Pan Round, Cast Iron Self-Handled, Diameter (Ø) 16 cm.  
**Material / Finishing:** Enamelled Cast Iron 3 coat, 3 fire. Cast Iron Trendy Lid, Metal Knob.  
**Material Thickness:** Bottom: 4,5 mm. Edges: 3,5 mm.

**Ürün Tanımı:** Sos Tenceresi Yuvarlak, Döküm Demir Yekpare Saplı, Çap (Ø) 16 cm.  
**Malzeme Kaplama:** 3 kat emaye kaplama, 3 fırınlama. Döküm Demir Trendy Kapak, Metal Tepe.  
**Malzeme Kalınlıkları:** Taban: 4,5 mm. Kenar: 3,5 mm.



orange turuncu  
turquoise turkuaz

red kırmızı  
yellow sarı

Code / Ürün Kodu	Outer Size / Dış Ebat	Capacity / Kapasite	Portion / Porsiyon	Weight (avr.) / Ağırlık (ort.)
LVYTV 28 SPR	w: 32,5 cm l: 46,4 cm h: 6,1 cm	2,3 lt	4-6	2,74 kg

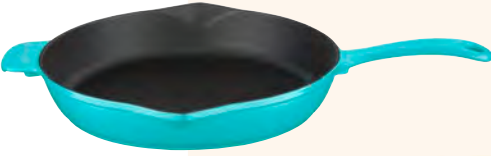

**Description:** Frying Pan Round, Cast Iron Self-Handled, Diameter (Ø) 28 cm.  
**Material / Finishing:** Enamelled Cast Iron 3 coat, 3 fire.  
**Material Thickness:** Bottom: 4 mm. Edges: 3 mm.

**Ürün Tanımı:** Kızartma Tavası Yuvarlak, Döküm Demir Yekpare Saplı, Çap (Ø) 28 cm.  
**Malzeme Kaplama:** 3 kat emaye kaplama, 3 fırınlama.  
**Malzeme Kalınlıkları:** Taban: 4 mm. Kenar: 3 mm.



orange turuncu  
turquoise turkuaz

red kırmızı  
yellow sarı

Code / Ürün Kodu	Outer Size / Dış Ebat	Capacity / Kapasite	Portion / Porsiyon	Weight (avr.) / Ağırlık (ort.)
LVYGT 28 SPR	w: 32,5 cm l: 46,4 cm h: 6,1 cm	2,16 lt	4-6	2,40 kg



**Description:** Grill Pan Round, Cast Iron Self-Handled, Diameter (Ø) 28 cm.  
**Material / Finishing:** Enamelled Cast Iron 3 coat, 3 fire.  
**Material Thickness:** Bottom: 3 mm. Edges: 3 mm.

**Ürün Tanımı:** Izgara Tavası Yuvarlak, Döküm Demir Yekpare Saplı, Çap (Ø) 28 cm.  
**Malzeme Kaplama:** 3 kat emaye kaplama, 3 fırınlama.  
**Malzeme Kalınlıkları:** Taban: 3 mm. Kenar: 3 mm.



orange turuncu  
turquoise turkuaz

red kırmızı  
yellow sarı

Code / Ürün Kodu	Outer Size / Dış Ebat	Capacity / Kapasite	Portion / Porsiyon	Weight (avr.) / Ağırlık (ort.)
LVPTP 2640 SPR	w: 26,1 cm l: 47 cm h: 6,3 cm	4,86 lt	8-12	5,00 kg



**Description:** Roaster and Baking Tray Rectangle, Cast Iron Self-Handled, Dimension 26x40 cm.  
**Material / Finishing:** Enamelled Cast Iron 3 coat, 3 fire.  
**Material Thickness:** Bottom: 5 mm. Edges: 3 mm.

**Ürün Tanımı:** Rosto ve Fırın Tepsisi Dikdörtgen, Döküm Demir Yekpare Kulplu, Ölçü 26x40 cm.  
**Malzeme Kaplama:** 3 kat emaye kaplama, 3 fırınlama.  
**Malzeme Kalınlıkları:** Taban: 5 mm. Kenar: 3 mm.



orange turuncu  
turquoise turkuaz

red kırmızı  
yellow sarı



## OUTDOOR COLLECTION | DOĞADA YAŞAM KOLEKSİYONU

Code / Ürün Kodu	Outer Size / Dış Ebat	Capacity / Kapasite	Portion / Porsiyon	Weight (avr.) / Ağırlık (ort.)
LV ECO GT 2130 T20	w:31,3cm;l:24,9cm;h:2,5cm	0,45	2-3	1,58 kg



**Description:** Griddle Pan Rectangle, Cast Iron, External Silicon, S.S Wire Handle, Dimension 21x30 cm.  
**Material / Finishing:** Enamelled Cast Iron 2 coat, 2 fire.  
**Material Thickness:** Bottom: 3 mm. Edges: 3 mm.

**Ürün Tanımı:** Izgara Tavası Dikdörtgen, Döküm Demir, Harici Silikon, Pas. Tel Saplı, Ölçü 21x30 cm.  
**Malzeme Kaplama:** 2 kat emaye kaplama, 2 fırınlama.  
**Malzeme Kalınlıkları:** Taban: 3 mm. Kenar: 3 mm.

Code / Ürün Kodu	Outer Size / Dış Ebat	Capacity / Kapasite	Portion / Porsiyon	Weight (avr.) / Ağırlık (ort.)
LV ECO GT 2136 T23	w:25,3cm;l:36,5cm;h:3,0cm	1,13	2-4	2,26 kg



**Description:** Griddle Pan Rectangle, Cast Iron, External Silicon, S.S Wire Handle, Dimension 21x36 cm.  
**Material / Finishing:** Enamelled Cast Iron 2 coat, 2 fire.  
**Material Thickness:** Bottom: 3 mm. Edges: 3 mm.

**Ürün Tanımı:** Izgara Tavası Dikdörtgen, Döküm Demir, Harici Silikon, Pas. Tel Saplı, Ölçü 21x36 cm.  
**Malzeme Kaplama:** 2 kat emaye kaplama, 2 fırınlama.  
**Malzeme Kalınlıkları:** Taban: 3 mm. Kenar: 3 mm.

Code / Ürün Kodu	Outer Size / Dış Ebat	Capacity / Kapasite	Portion / Porsiyon	Weight (avr.) / Ağırlık (ort.)
LV ECO GT21T26 LOVE	w:22 cm;l:23 cm;h:2 cm	0,30	1-2	1,08 kg



**Description:** Griddle Pan Rectangle, Cast Iron External Silicon, S.S Wire Handle, Dimension 22x23 cm  
**Material / Finishing:** Enamelled Cast Iron 2 coat, 2 fire.  
**Material Thickness:** Bottom: 3 mm. Edges: 3 mm.

**Ürün Tanımı:** Izgara Tavası Kalp Formlu, Döküm Demir, Harici Silikon, Pas. Tel Saplı, Ölçü 21x33 cm.  
**Malzeme Kaplama:** 2 kat emaye kaplama, 2 fırınlama.  
**Malzeme Kalınlıkları:** Taban: 3 mm. Kenar: 3 mm.

## OUTDOOR COLLECTION | DOĞADA YAŞAM KOLEKSİYONU

Code / Ürün Kodu	Outer Size / Dış Ebat	Capacity / Kapasite	Portion / Porsiyon	Weight (avr.) / Ağırlık (ort.)
LV ECO GT 2645	w: 26,9 cm l: 52,9 cm h: 4 cm	3,42 lt	6-8	5,61 kg



**Description:** Grill Pan Rectangle, Cast Iron Self-Handled, Dimension 26x45 cm.  
**Material / Finishing:** Enamelled Cast Iron 2 coat, 2 fire.  
**Material Thickness:** Bottom: 4,5 mm. Edges: 3,5 mm.

**Ürün Tanımı:** Izgara Tavası Dikdörtgen, Döküm Demir Yekpare Kulplu, Ölçü 26x45 cm.  
**Malzeme Kaplama:** 2 kat emaye kaplama, 2 fırınlama.  
**Malzeme Kalınlıkları:** Taban: 4,5 mm. Kenar: 3,5 mm.

Code / Ürün Kodu	Outer Size / Dış Ebat	Capacity / Kapasite	Portion / Porsiyon	Weight (avr.) / Ağırlık (ort.)
LV MNG IZG 3645	w: 36 cm l: 51,7 cm h: 6,8 cm	-	4-6	5,25 kg



**Description:** Barbeque Grill Rectangle, Cast Iron Self-Handled, Dimension 36x45 cm.  
**Material / Finishing:** Enamelled Cast Iron 2 coat, 2 fire.  
**Material Thickness:** 8 mm.

**Ürün Tanımı:** Mangal Izgara Dikdörtgen, Döküm Demir Yekpare Kulplu, Ölçü 36x45 cm.  
**Malzeme Kaplama:** 2 kat emaye kaplama, 2 fırınlama.  
**Malzeme Kalınlıkları:** 8 mm.

Code / Ürün Kodu	Outer Size / Dış Ebat	Capacity / Kapasite	Portion / Porsiyon	Weight (avr.) / Ağırlık (ort.)
LV Y MNG IZG 37	w: 44,5 cm l: 37 cm h: 7,8 cm	-	4-6	4 kg



**Description:** Barbecue Grill Round, Cast Iron Self-Handled, Diameter (Ø) 37 cm.  
**Material / Finishing:** Enamelled Cast Iron 2 coat, 2 fire.  
**Material Thickness:** 8 mm.

**Ürün Tanımı:** Mangal Izgara Yuvarlak, Döküm Demir Yekpare Kulplu, Çap (Ø) 37 cm.  
**Malzeme Kaplama:** 2 kat emaye kaplama, 2 fırınlama.  
**Malzeme Kalınlıkları:** 8 mm.

Code / Ürün Kodu	Outer Size / Dış Ebat	Capacity / Kapasite	Portion / Porsiyon	Weight (avr.) / Ağırlık (ort.)
LV MNG GRL 4025	w: 28,7 cm l: 40 cm h: 2,4 cm	-	4-6	3,47 kg



**Description:** Barbecue Griddle Rectangle, Cast Iron, Silicon S.S Wire Handle, Include Silicon Handle Sleeves, Dimension 25x40 cm.  
**Material / Finishing:** Enamelled Cast Iron 2 coat, 2 fire.  
**Material Thickness:** 7 mm.

**Ürün Tanımı:** Mangal Izgara Dikdörtgen, Döküm Demir Silikon Pas. Tel Saplı, Silikon Kulp Kılıfları Dahildir, Ölçü 25x40 cm.  
**Malzeme Kaplama:** 2 kat emaye kaplama, 2 fırınlama.  
**Malzeme Kalınlıkları:** 7 mm.

## OUTDOOR COLLECTION | DOĞADA YAŞAM KOLEKSİYONU

Code / Ürün Kodu	Outer Size / Dış Ebat	Capacity / Kapasite	Portion / Porsiyon	Weight (avr.) / Ağırlık (ort.)
LV ECO YTC 26 K?	w: 27 cm l: 34 cm h: 13 cm	4,71 lt	4-6	4,95 kg



**Description:** Casserole Round, Cast Iron Self-Handled, Cast Iron Lid, Metal Knob, Diameter (Ø) 26 cm.  
**Material / Finishing:** Enamelled Cast Iron 2 coat, 2 fire.  
**Material Thickness:** Bottom: 4 mm. Edges: 3,5 mm.

**Ürün Tanımı:** Tencere Yuvarlak, Döküm Demir Yekpare Kulplu, Döküm Demir Kapak, Metal Tepe, Çap (Ø) 26 cm.  
**Malzeme Kaplama:** 2 kat emaye kaplama, 2 fırınlama.  
**Malzeme Kalınlıkları:** Taban: 4 mm. Kenar: 3,5 mm.

Code / Ürün Kodu	Outer Size / Dış Ebat	Capacity / Kapasite	Portion / Porsiyon	Weight (avr.) / Ağırlık (ort.)
LV ECO WOK 38	w: 38,6 cm l: 50 cm h: 11,6 cm	5,30 lt	4	4,86 kg



**Description:** Wok Round, Cast Iron Self-Handled, Diameter (Ø) 38 cm.  
**Material / Finishing:** Enamelled Cast Iron 2 coat, 2 fire.  
**Material Thickness:** Bottom: 4,7 mm. Edges: 3,7 mm.

**Ürün Tanımı:** Wok Yuvarlak, Döküm Demir Yekpare Kulplu, Çap (Ø) 38 cm.  
**Malzeme Kaplama:** 2 kat emaye kaplama, 2 fırınlama.  
**Malzeme Kalınlıkları:** Taban: 4,7 mm. Kenar: 3,7 mm.

Code / Ürün Kodu	Outer Size / Dış Ebat	Capacity / Kapasite	Portion / Porsiyon	Weight (avr.) / Ağırlık (ort.)
LV YKZ 30 K3	w: 32 cm l: 36,5 cm h: 14 cm	6,20 lt	8-12	6,30 kg



**Description:** Deep Casserole Round, Cast Iron Self-Handled, Glass Lid, Metal Knob, Diameter (Ø) 30 cm.  
**Material / Finishing:** Enamelled Cast Iron 3 coat, 2 fire.  
**Material Thickness:** Bottom: 4 mm. Edges: 3 mm.

**Ürün Tanımı:** Kazan / Tencere Yuvarlak, Döküm Demir Yekpare Kulplu, Cam Kapak, Metal Tepe, Çap (Ø) 30 cm.  
**Malzeme Kaplama:** 3 kat emaye kaplama, 2 fırınlama.  
**Malzeme Kalınlıkları:** Taban: 4 mm. Kenar: 3 mm.



## OUTDOOR COLLECTION | DOĞADA YAŞAM KOLEKSİYONU

Code / Ürün Kodu	Outer Size / Dış Ebat	Capacity / Kapasite	Portion / Porsiyon	Weight (avr.) / Ağırlık (ort.)
LV ECO Y MNG 36	w: 36,3 cm l: 45,5 cm h: 20,7 cm	-	4-6	11,98 kg



**Description:** Barbecue Griddle Round, Cast Iron Self Handled, Diameter (Ø) 36 cm.  
**Material / Finishing:** Enamelled Cast Iron 2 coat, 2 fire.  
**Material Thickness:** Bottom: 4 mm. Edges: 3,5 mm.

**Ürün Tanımı:** Mangal Izgara Yuvarlak, Döküm Demir Yekpare Kulplu, Çap (Ø) 36 cm.  
**Malzeme Kaplama:** 2 kat emaye kaplama, 2 fırınlama  
**Malzeme Kalınlıkları:** Taban: 4 mm. Kenar: 3,5 mm.

Code / Ürün Kodu	Outer Size / Dış Ebat	Capacity / Kapasite	Portion / Porsiyon	Weight (avr.) / Ağırlık (ort.)
LV Y MNG 36	w: 36,3 cm l: 45,5 cm h: 20,7 cm	-	4-6	11,98 kg



**Description:** Barbecue Griddle Round, Cast Iron Self Handled, Diameter (Ø) 36 cm.  
**Material / Finishing:** Enamelled Cast Iron 3 coat, 2 fire.  
**Material Thickness:** Bottom: 4 mm. Edges: 3,5 mm.

**Ürün Tanımı:** Mangal Izgara Yuvarlak, Döküm Demir Yekpare Kulplu, Çap (Ø) 36 cm.  
**Malzeme Kaplama:** 3 kat emaye kaplama, 2 fırınlama  
**Malzeme Kalınlıkları:** Taban: 4 mm. Kenar: 3,5 mm.



Code / Ürün Kodu	Outer Size / Dış Ebat	Capacity / Kapasite	Portion / Porsiyon	Weight (avr.) / Ağırlık (ort.)
LV MNG 3645	w: 36 cm l: 51,7 cm h: 18 cm	-	4-6	13,75 kg



**Barbecue Grill Set Rectangle, Cast Iron Self-Handled, Stand, Body, Wiremesh, grill, Dimension 36x45 cm.**  
**Material / Finishing:** Enamelled Cast Iron 3 coat, 2 fire.  
**Material Thickness:** Bottom: 4 mm. Edges: 4 mm.

**Mangal Izgara Set Dikdörtgen, Döküm Demir Yekpare Kulplu, Stand, Gövde, Kömür Teli, Üst Izgara, Ölçü 36x45 cm.**  
**Malzeme Kaplama:** 3 kat emaye kaplama, 2 fırınlama.  
**Malzeme Kalınlıkları:** Taban: 4 mm. Kenar: 4 mm.



## OUTDOOR COLLECTION | DOĞADA YAŞAM KOLEKSİYONU

LET'S  
GRILL



Code / Ürün Kodu	Outer Size / Dış Ebat	Capacity / Kapasite	Portion / Porsiyon	Weight (avr.) / Ağırlık (ort.)
LV ECO GT 28 T25	w: 29,3 cm l: 36 cm h: 2,5 cm	-	4	3,62 kg



**Description:** Dual side Griddle Pan Round, Cast Iron Self-Handled, Reversible Plain and Grill Surfaces, Diameter (Ø) 28 cm.  
**Material / Finishing:** Enamelled Cast Iron 2 coat, 2 fire.  
**Material Thickness:** Bottom: 5 mm. Edges: 3,5 mm.



**Ürün Tanımı:** Çift Yön Izgara Tavası Yuvarlak, Döküm Demir Yekpare Kulplu, Çif Taraflı Düz ve Izgara Yüzeyler, Çap (Ø) 28 cm.  
**Malzeme Kaplama:** 2 kat emaye kaplama, 2 fırınlama.  
**Malzeme Kalınlıkları:** Taban: 5 mm. Kenar: 3,5 mm.

Code / Ürün Kodu	Outer Size / Dış Ebat	Capacity / Kapasite	Portion / Porsiyon	Weight (avr.) / Ağırlık (ort.)
LV ECO GT 34 T25	w: 35,6 cm l: 42,5 cm h: 2,5 cm	-	6	4,60 kg



**Description:** Dual side Griddle Pan Round, Cast Iron Self-Handled, Reversible Plain and Grill Surfaces, Diameter (Ø) 34 cm.  
**Material / Finishing:** Enamelled Cast Iron 2 coat, 2 fire.  
**Material Thickness:** Bottom: 5 mm. Edges: 3,5 mm.



**Ürün Tanımı:** Çift Yön Izgara Tavası Yuvarlak, Döküm Demir Yekpare Kulplu, Çif Taraflı Düz ve Izgara Yüzeyler, Çap (Ø) 34 cm.  
**Malzeme Kaplama:** 2 kat emaye kaplama, 2 fırınlama.  
**Malzeme Kalınlıkları:** Taban: 5 mm. Kenar: 3,5 mm.

# Neden LAVA? Neden Döküm Demir?

## Çevre Dostu



%100 geri dönüştürülebilir ve kansorejen içermeyen LAVA'nız, sağlıklı yaşam ve sürdürülebilir bir çevre için mutfağınızda atabileceğiniz bir adımdır. Aynı zamanda enerji tasarrufu sağlayarak daha yeşil bir geleceğe yatırım yapmanıza yardımcı olur.

## Sıcak Sıcak, Soğuk Soğuk Tutar



LAVA ile pişirme ocakta başlar fırında biter. Uzun süre sıcak sıcak, soğuk soğuk tutma özelliği sayesinde sofrada ailenizle ve arkadaşlarınızla buluşur. Isı kaybının hızlı yaşanabileceği açık hava alanlarında da dostunuzdur. LAVA'nızı açık ateş dahil, mikrodalga dışında her pişirme metodunda kullanabilirsiniz. Kalabalık sofralar için birebir paylaşımlıklı sahanlar ile uzun ve keyifli sohbetlerinize ara vermeden devam edebilir veya mini tencerelerde yaz günlerinde içinizi ferahlatacak dondurmalar servis edebilirsiniz. Yüksek ısı dayanıklılığı ve ısı tutma özelliği sayesinde, LAVA Cook & Serve ürünleriyle masada pişirmeye devam edebilir ve heyecanlı gösteriler sunabilirsiniz.

## Mangal Lezzetinde Yemekler



Ağzı sulandıran bifteklerden aromatik sebzelere, LAVA Döküm ızgaralar, ızgara tavalar ve kızartma tavaları, barbekü lezzetinde yemeklere anında ulaşabilmeniz için tasarlandı. Yüksek ısı tutma ve eşit ısı dağıtma özellikleri sayesinde kırmızı ve beyaz etlerinizi, sebzelerinizi veya deniz ürünlerinizi kolayca mühürlenebilirsiniz.

## Geleneksel Pişirme Yöntemi ile İçinizi Isıtacak Yemekler

LAVA ile pişen yemeklerin lezzeti, LAVA'nın ağırlığında gizli. Yenilikçi teknolojisi ve tasarımı ile tencereniz, ısıyı tutar ve eşit bir şekilde dağıtır. Bu sayede, geleneksel kısık ateşte uzun süreli pişirme yönteminde mükemmel sonuç verir.

## Neden Ağırdır?



LAVA ile pişen yemeklerin lezzeti, LAVA'nın ağırlığında gizli. LAVA ürünleri, kalın tabanları sayesinde yüksek ısı dayanıklılığı, ısı tutma ve ısıyı her noktadan eşit yayma özellikleri sayesinde geleneksel pişirme yöntemi, et mühürleme ve Cook & Serve ürünlerinde yüksek verim sağlar.

## Vitamin, Mineral ve Aroma Kaybı Olmaz



LAVA, sağlık bilinciyle ve çevre dostu olarak üretilen ürünleriyle sizlere leziz yemekler sunarken besin değerlerini de korur. Örneğin, LAVA tencerenizin kapağındaki lezzet damlacıkları, buharlaşarak kaybolabilecek vitamin ve mineralleri, damlacıklar halinde yemeğinize geri kazandırır. LAVA Döküm Yuvarlak Izgara Tava'nız ise mühürleme yöntemi ile sizi ağız sulandıran yemeklerle buluştururken, istenmeyen su salınımını önleyerek besin değerlerinin kaybolmasını engeller.



İş süreçlerinin ve ürünlerin geliştirilmesinde uluslararası kalite standartları yakından takip edilmektedir.

LAVA, bu alanda gerekli olan tüm sertifika ve belgelere sahiptir.

- RoHS, REACH sertifikası; kurşun, kadmiyum vb. tehlikeli maddeler içermez.
- LFGB standartlarına uygunluk
- FDA standartlarına uygunluk
- 84/500/EEC standartlarına uygunluk
- CE belgesi
- ISO 9001
- Sitrik Asit, Termal Şok, Su Buharı, Kaynar Su ve Deterjan Çözeltileri için dahili olarak test edilmiştir.

## Kalitemiz





# Why Lava? Why Cast Iron?

LAVA®

## Excellent Heat-Retention



LAVA Enameled Cast Iron Cookware “keeps warm, warm; cold, cold.” As LAVA Enameled Cast Iron Cookware conserves heat for an extended period, you can share joyous hours over skillet or treat yourself to refreshing ice cream in mini casseroles. In addition, thanks to LAVA Enameled Cast Iron Cookware’s high heat-retaining qualities and high overheating point, you can even continue cooking at the table with the serving dishes.

## Designed for your Comfort



From fashionably stainless steel knobbed casseroles to detachable wooden handled pans, from LAVA Outdoor Collection’s practical stainless steel handles to dual-handled grills, LAVA presents ergonomically stylish pieces. In addition, LAVA Enameled Cast Iron Cookware is suitable for any heat source except for the microwave.

## Hearty Meals



The heaviness of LAVA Enameled Cast Iron Cookware is the secret ingredient to delicious recipes! With high heat-retaining qualities and even heat distribution, LAVA Enameled Cast Iron Cookware is perfect for slow-cooking.

## Elegant Designs, Dazzling Colors



LAVA offers a wide range of enameled cast iron cookware with 235 unique forms in all shapes and sizes. You can create your own theme by mixing & matching 18 different colors through LAVA’s broad product range or select from harmoniously curated collections.

## A Generation-to-Generation Heirloom



Innovative technology and design come together in LAVA Enameled Cast Iron Cookware. Composed of cast iron sealed with enamel, LAVA Enameled Cast Iron Cookware is highly durable. With a comprehensive product and color range, your LAVA Enameled Cast Iron Cookware will become a dazzling generation-to-generation heirloom.

## Why so heavy?



The heaviness of LAVA Enameled Cast Iron Cookware is the secret ingredient to delicious recipes! Designed with thick bases, LAVA Enameled Cast Iron Cookware has high heat-retaining qualities and distributes heat evenly across its surface. As a result, LAVA Enameled Cast Iron Cookware offers a perfect formula for hearty slow-cooked meals, deliciously sealed barbecues, and Cook&Serve solutions to keep dishes warm.

## Perfect for Sealing



Enjoying juicy steaks and aromatic vegetables are tailored for your convenience with LAVA Enameled Cast Iron Grills, Grill Pans, and Frying Pans. With high heat-retaining qualities, even heat distribution, and a high overheating degree, you can easily seal your food with your LAVA Enameled Cast Iron Cookware.

## Deliciously Nutritious Meals



LAVA is dedicated to creating health-conscious and environmentally friendly products acknowledging its responsibilities to humankind and the environment. While sealing with your LAVA Enameled Cast Iron Cookware results in mouth-watering grills, it also preserves the nutrients in your food. In addition, LAVA Enameled Cast Iron Casseroles’ distinctively spike-ornamented inner lids collect the steam arising during cooking, conserve vitamins and minerals, and return them to the food in droplets.

## Easy to Clean



LAVA Enameled Cast Iron Cookware is produced with pioneering enamel-coating technologies. With layers of enamel coating acting as concrete protective barriers against corrosion, you can safely put your LAVA Enameled Cast Iron Cookware in the dishwasher.

## Environmentally Friendly



Made of non-carcinogenic 100% recyclable materials, LAVA Enameled Cast Iron Cookware stimulates a healthy life and an environmentally sustainable future. In addition, LAVA Enameled Cast Iron Cookware contributes to a greener future by promoting energy conservation.



doğallıklava - sađlıklava - dayanıklılıklava - kolaylıklava - rahatlıklava





# LAVA®

Tüm doğallığıyla her mutfağa Lava.

Lava for every kitchen, with all naturality.

## LAVA Metal Döküm San. ve Tic. A.Ş.

### Merkez Ofis / Head Office

Merve Mahallesi Gazi Caddesi No:17  
34791 Sancaktepe-İstanbul/TÜRKİYE  
Tel: +90 216 312 2653 Fax: +90 216 312 0909

### Fabrika / Factory

Eskişehir Organize Sanayi Bölgesi  
28. Cadde No:14 26250 Eskişehir-TÜRKİYE Tel:  
+90 222 236 2610 Fax: +90 222 236 2609

[lavametal.com.tr](http://lavametal.com.tr)  
[satis@lavametal.com.tr](mailto:satis@lavametal.com.tr)  
[lavashops.com](http://lavashops.com)  
[sales@lavametal.com.tr](mailto:sales@lavametal.com.tr)

[f / lavamutfagi](https://www.facebook.com/lavamutfagi) [t / lavamutfagi](https://www.twitter.com/lavamutfagi) [i / lavamutfak](https://www.instagram.com/lavamutfak)